

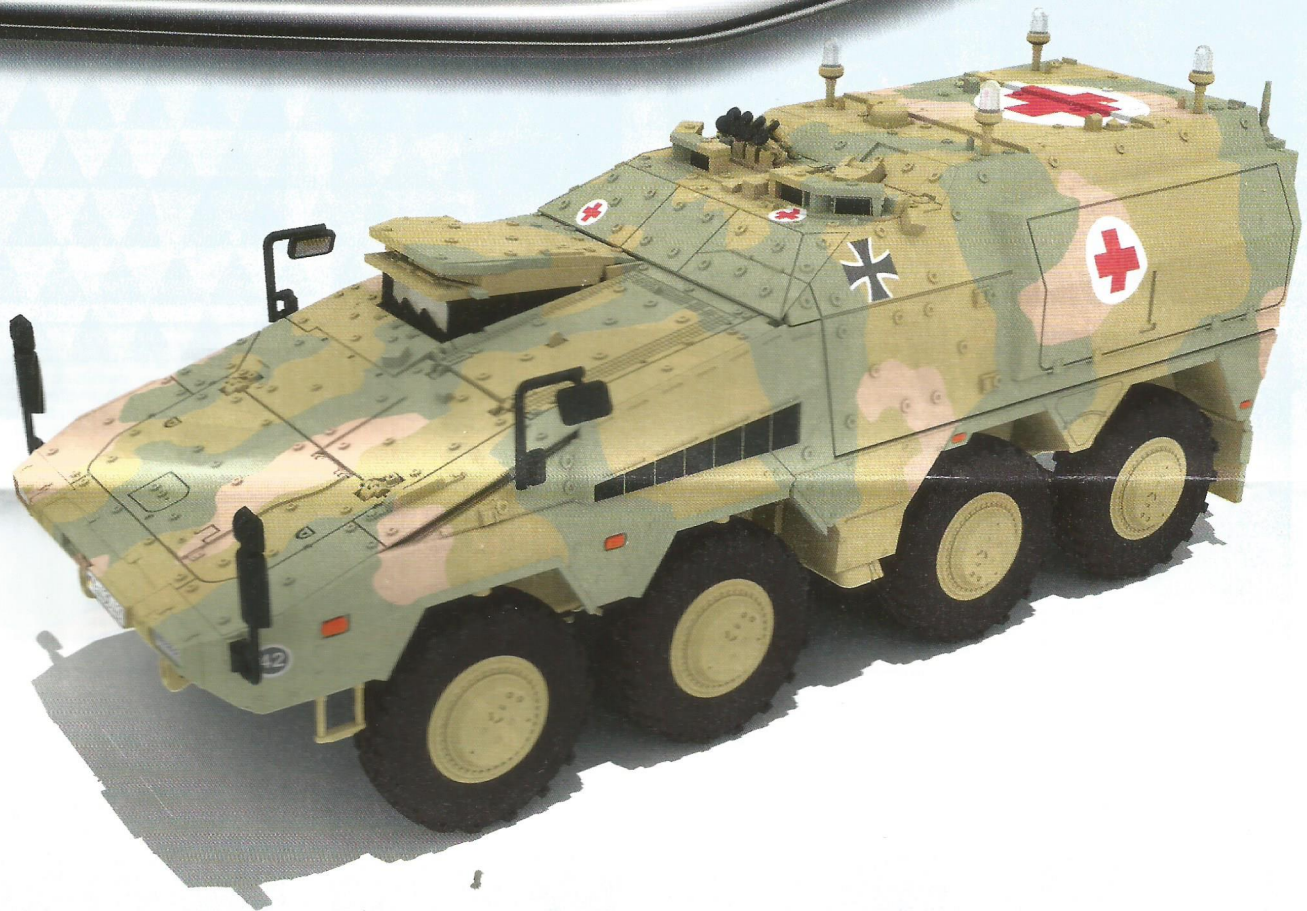

LEVEL 4

1 2 3 4 5



GTK Boxer sgSankfz

Beiliegenden Sicherheitstext beachten / Please note the enclosed safety advice

- Ⓢ Beiliegenden Sicherheitstext beachten und nachschlagbereit halten.
- Ⓢ Please note the enclosed safety advice and keep safe for later reference.
- Ⓢ Respecter les consignes de sécurité ci-jointes et les conserver à portée de main.
- Ⓢ Houdt u aan de bijgaande veiligheidsinstructies en hou deze steeds bij de hand.
- Ⓢ Seguire le avvertenze di sicurezza allegate e tenerle a portata di mano.
- Ⓢ Observar y siempre tener a disposición este texto de seguridad adjunto.
- Ⓢ Ter em atenção o texto de segurança anexo e guardá-lo para consulta.

- Ⓢ Overhold vedlagte sikkerhedsanvisninger og hav dem liggende i nærheden.
- Ⓢ Ha alltid vedlagt sikkerhetstekst klar til bruk.
- Ⓢ Beakta bifogad säkerhetstext och håll den i beredskap.
- Ⓢ Huomioi ja säilytä oheiset varoitukset.
- Ⓢ Соблюдать технику безопасности, сохранить инструкцию для дальнейших обращений.
- Ⓢ Przestrzegać załączonego tekstu dotyczącego bezpieczeństwa i mieć go zawsze pod ręką.
- Ⓢ Dodržujte tento příložený bezpečnostní text a mějte ho po ruce.
- Ⓢ A mellékelt biztonsági szöveget vegye figyelembe és tartsa fellapozásra készen.

- Ⓢ Respektujte priložený bezpečnostný text a uchovajte ho pre budúce použitie.
- Ⓢ Respectați textul de siguranță atașat și păstrați-l la îndemână.
- Ⓢ Спазвайте приложениа текст за безопасност и го дръжте под ръка за справки.
- Ⓢ Prilolena varnostna navodila izvajajte in jih hranite na vsem dostopnem mestu.
- Ⓢ Λάβετε υπόψη σας το συννημένο κείμενο ασφαλείας και φυλάξτε το ώστε να ανατρέχετε σε αυτό όποτε χρειάζεται.
- Ⓢ Ektekigüvenlik talimatlarını dikkate alıp, bakabileceğiniz bir şekilde muafaza ediniz.

© 2025 Carrera Revell Europe GmbH, Henschelstr. 20-30, D-32257 Bünde.

REVELL IS THE REGISTERED TRADEMARK OF CARRERA REVELL EUROPE GMBH, GERMANY. www.revell.de



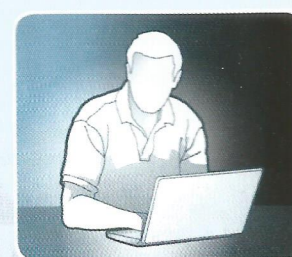
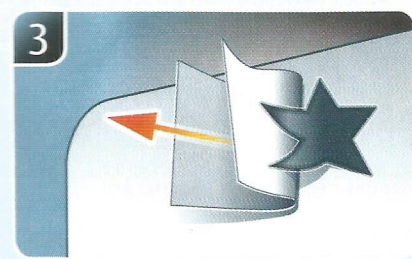
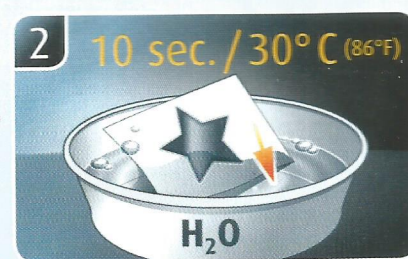
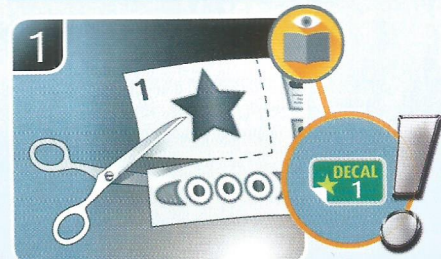
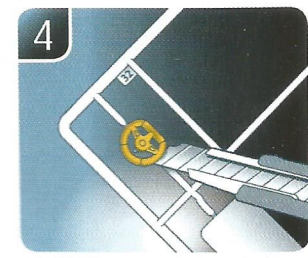
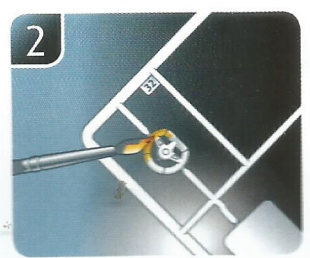
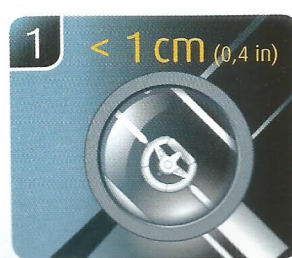
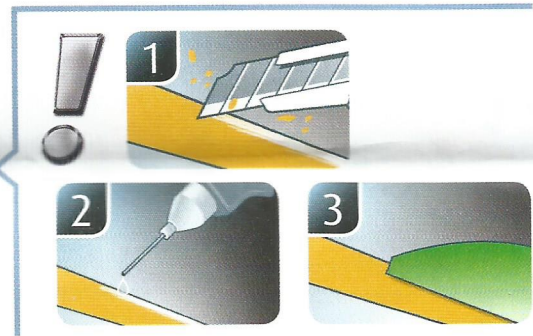
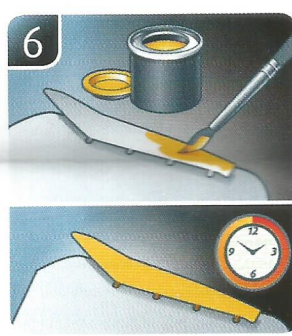
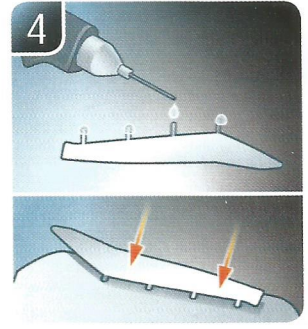
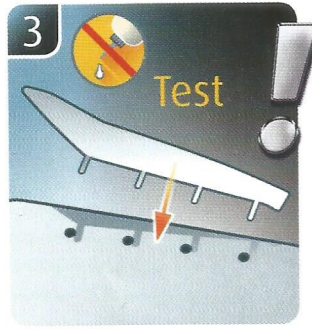
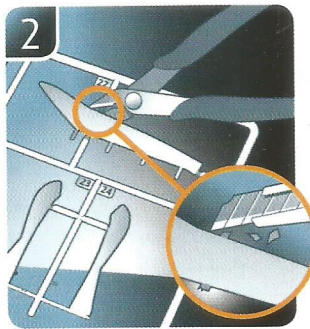
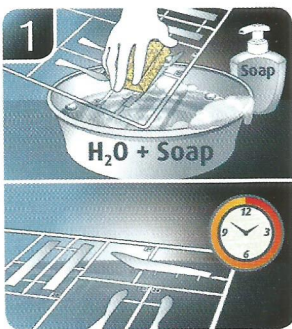
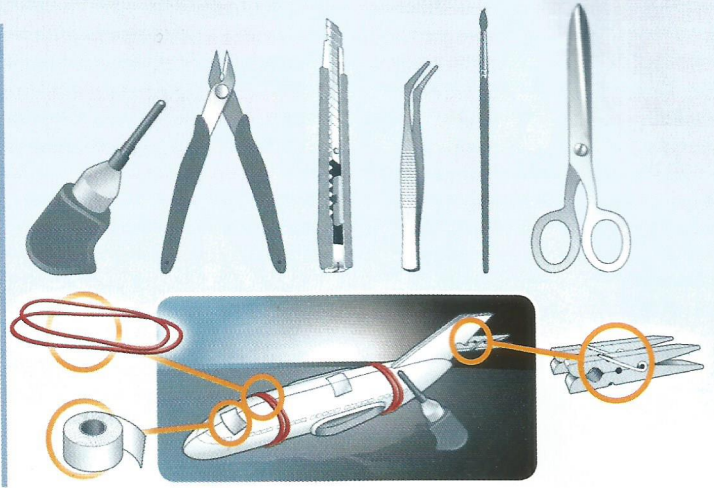
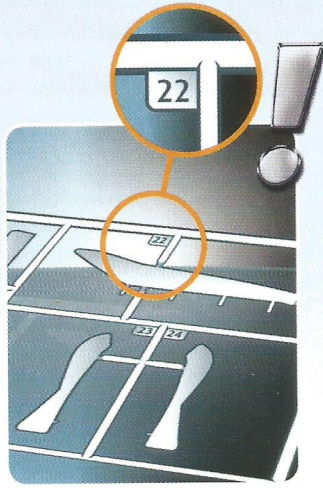
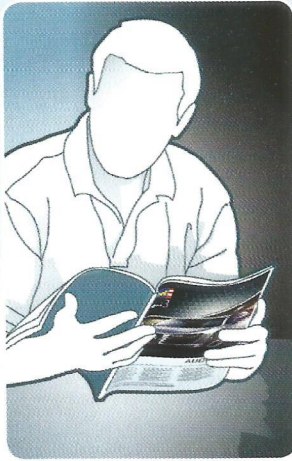

- Ⓒ Weitere Tipps und Tricks.
- Ⓓ Additional tips and tricks.
- Ⓔ Conseils et astuces supplémentaires.
- Ⓕ Andere tips en trucs.
- Ⓖ Ulteriori consigli e suggerimenti.
- Ⓗ Consejos y sugerencias adicionales.
- Ⓣ Mais dicas e truques.

- Ⓒ Flere tips og tricks.
- Ⓓ Flere tips og tricks.
- Ⓔ Ytterligare tips och tricks.
- Ⓕ Lisää vinkkejä ja niksejä.
- Ⓖ Другие советы и хитрости.
- Ⓓ Dalsze wskazówki i sugestie.
- Ⓕ Další tipy a rady.
- Ⓖ További ötletek és fogások.
- Ⓕ Ďalšie tipy a triky.
- Ⓓ Alte sfaturi și trucuri.

- Ⓒ Други полезни съвети и трикове.
- Ⓓ Nadaljnji nasveti in zvijače.
- Ⓕ Προσθετες συμβουλές και κόλπα.
- Ⓓ Diğer öneriler ve ipuçları.

www.revell.de



- DE Kleben
- EN Glue
- FR Collier
- NL Lijmen
- IT Incollare
- ES Pegamento
- PT Color
- UK Lim
- NO Lime
- SE Limma
- FI Liimaa
- RU Клейтй
- PL Przykleić
- CZ Slepění
- HU Ragasztás rá
- SK Lepit
- SI Lipiti
- GR Ζαλειπете
- SR Prilepite
- TR Kollajtma
- TR Yapıştırma



- DE Bemalen
- EN Paint
- FR Peindre
- NL Beschrijven
- IT Colorare
- ES Pintar
- PT Pintar
- UK Mal
- NO Male
- SE Måla
- FI Maalaa
- RU Раскрасить
- PL Pomalować
- CZ Pomalovat
- HU Fesse be
- SK Natriet
- SI Vopsiti
- GR Βοιδιασείτε
- SR Pobarvajite
- TR Vâçtme
- TR Boyama



- DE Zusammenbau Reihenfolge.
- EN Sequence of assembly.
- FR Ordre d'assemblage.
- NL Volgorde van montage.
- IT Sequenza di assemblaggio.
- ES Secuencia de montaje.
- PT Sequência de montagem.
- UK Samlerækkefølge.
- NO Monteringsrekkefølge.
- SE Monteringsordningsföljd.
- FI Kokoamisjärjestys.
- RU Последовательность сборки.
- PL Kolejność montażu.
- CZ Pořadí složení.
- HU Összerakási sorrend.
- SK Poradie zostavenia.
- SI Ordinea asamblării.
- GR Последовательность на сглобяване.
- SR Vrstni red sestavljanja.
- TR Vrstni red sestavljanja.
- TR Σειρά τοποθέτησης.
- TR Parçaları birleştirme sırası.



- DE Anzahl der Arbeitsgänge.
- EN Number of working steps.
- FR Nombre d'étapes de travail.
- NL Het aantal bouwstappen.
- IT Numero di fasi di lavoro.
- ES Número de pasos de trabajo.
- PT Número de passos de trabalho.
- UK Antal arbeidsgänge.
- NO Antall arbeidsstrinn.
- SE Antal operationer.
- FI Työvaiheiden määrä.
- RU Количество операций.
- PL Liczba cykli roboczych.
- CZ Počet pracovních kroků.
- HU A munkamenetek száma.
- SK Počet pracovných operácií.
- SI Numaril etapelor de lucru.
- GR Брой работни стъпки.
- SR Stivo delovnih postopkov.
- TR Αριθμός βημάτων εργασιών.
- TR Çalışma adımı sayısı.



- DE Achtung
- EN Attention
- FR Attention
- NL Obgelet
- IT Attenzione
- ES Atención
- PT Atenção
- UK Obs!
- NO OBS
- SE OBS
- FI Huomio
- RU Внимание
- PL Uwaga
- CZ Pozor
- HU Figyelem!
- SK Pozor
- SI Atenjje
- GR Внимание
- SR Pozor
- TR Προσοχή
- TR Dikkat



- DE Wahlweise
- EN Optional
- FR Facultatif
- NL Naar keuze
- IT Facoltativamente
- ES Opcional
- PT Opcional
- UK Valgritt
- NO Valgfritt
- SE Valfri
- FI Valinnaisesti
- RU На выбор
- PL Opcjonalnie
- CZ volitelné
- HU Választás szerint
- SK Alternativne
- SI Opcional
- GR По избор
- SR Izborni
- TR Prosoçetikâ
- TR Opsiyonel



- DE Mit einem Messer abtrennen.
- EN Detach with knife.
- FR Détacher au couteau.
- NL Met een mesje afsnijden.
- IT Separare con un coltello.
- ES Separar con cuchillo.
- PT Separar com uma faca.
- UK Skær af med en kniv.
- NO Separer med kniv.
- SE Skall skiljas av med en kniv.
- FI Erotta veitsellä.
- RU Отделить ножом.
- PL Oddzielić za pomocą noża.
- CZ Oddělte nožem.
- HU Válassza le késsel.
- SK Oddelte nožom.
- SI Desprindeti cu un cuțit.
- GR Откъснете с нож.
- SR Odrežite z ustreznim rezilom.
- TR Ayrılmaya hazır değilken bıçakla kesin.
- TR Bir bıçak ile kesin.



- DE Bauteile trocknen lassen.
- EN Allow the parts to dry.
- FR Laisser sécher les pièces.
- NL Ouderdelen laten drogen.
- IT Lasciare asciugare i componenti.
- ES Dejar secar las piezas.
- PT Deixar as peças secar.
- UK Lad delene tørre.
- NO Tørk komponenter.
- SE Låt komponenterna torka.
- FI Anna rakenneosien kuivua.
- RU Дайте деталям высохнуть.
- PL Pozostawić elementy konstrukcji do wyschnięcia.
- CZ Nechte díly uschnout.
- HU Hagyja megszáradni az alkatrészeket.
- SK Konštrukčné diely nechajte vyschnúť.
- SI Lásajti komponente sâ se usuce.
- GR Οstavete sглобените части да изсъхнат.
- SR Osušite sestavne dele.
- TR Ayrılmaya hazır değilken parçaları kurumaya bırakın.
- TR Yarı parçalarını kurumaya bırakın.



- DE Mit Klebeband fixieren.
- EN Attach with adhesive tape.
- FR Fixer à l'aide de ruban adhésif.
- NL Met plakband vastzetten.
- IT Fissare con nastro adesivo.
- ES Fijar con cinta adhesiva.
- PT Fixar com fita adesiva.
- UK Fixera med tejp.
- NO Fest med tape.
- SE Fixera med tejp.
- FI Kiinnittää liimanauhalla.
- RU Зафиксировать липкой лентой.
- PL Przymocować za pomocą taśmy samoprzylepnej.
- CZ Pripevněte lepicí páskou.
- HU Rögzítse ragasztószalaggal.
- SK Fixujte lepiacou páskou.
- SI Fixajti cu bandă adezivă.
- GR Ομοικρισητε с тиксо.
- SR Pričvrstite z lepilnim trakom.
- TR Stereolaştme kolajltık tavnıa.
- TR Yapıştırma bandı ile sabitleyin.



- DE Abbildung zusammengesetzter Teile.
- EN Illustration of assembled parts.
- FR Figure représentant les pièces assemblées.
- NL Afbeelding van samengevoegde onderdelen.
- IT Foto delle parti assemblate.
- ES Figura de las piezas montadas.
- PT Ilustração das peças montadas.
- UK Illustration af samlede dele.
- NO Figur av sammensatte deler.
- SE Bild på sammansatta detaljer.
- FI Koottujen osien kuva.
- RU Изображение смонтированных деталей.
- PL Rysunek połączonych części.
- CZ Zobrazení spojených dílů.
- HU Összerakott alkatrészek ábrája.
- SK Obrázok dielov, ktoré sa majú zmontovať.
- SI Figura reprezentand pieseie asamblete.
- GR Ισοβραçение на сглобените части.
- SR Slika sestavljenih delov.
- TR Ayrılmaya hazır değilken parçaların resmi.
- TR Birleştirilmiş parçalar resmi.



- DE Klarsichtteile
- EN Clear parts
- FR Pièces transparentes
- NL Transparente onderdelen
- IT Parti trasparenti
- ES Piezas transparentes
- PT Peças transparentes
- UK Klare dele
- NO Klare deler
- SE Genomskinliga detaljer
- FI Läpinäkyvät osat
- RU Прозрачные детали
- PL Przechroczyste części
- CZ Průhledné díly
- HU Átlátszó alkatrészek
- SK Číre diely
- SI Piese transparente
- GR Προзрачни части
- SR Prozorni deli
- TR Apeçkonuşa tavn toponetirneyn mevrûv.
- TR Διαφανήρη
- TR Şeffâf parçalar



- DE Gleichen Vorgang auf der gegenüberliegenden Seite wiederholen.
- EN Repeat same procedure on opposite side.
- FR Opérer de la même façon sur l'autre face.
- NL Dezelfde handeling herhalen aan de tegenoverliggende kant.
- IT Ripetere il procedimento dall'altra parte.
- ES Repetir el mismo procedimiento en el lado contrario.
- PT Repetir alguns procedimentos no lado oposto.
- UK Gentag proceduren på den modstående side.
- NO gjenta samme forlop på motliggende side.
- SE Upprepa samma process på motsatta sidan.
- FI Toista menettelyä vastakkaisella puolella.
- RU Повторить такие же действия на противоположной стороне.
- PL Powtórzć te same czynności po przeciwnej stronie.
- CZ Stejný postup opakujte na protilehlé straně.
- HU Ismételj meg a műveletet az ellentétes oldalon.
- SK Rovnaký postup zopakujte na protiláhej strane.
- SI Ismételjte meg a műveletet az ellentétes oldalon.
- GR Повторете същите стъпки на срещуположната страна.
- SR Enak postupek ponovite na nasprotni strani.
- TR Epanalâçtete tavn iðia diadikasia stavn anithesti pleurâ.
- TR Aynı işlem adimlerini diğer tarafta da uygulayın.



- DE Bauanleitung sorgfältig lesen.
- EN Read the assembly instructions carefully.
- FR Lisez attentivement les instructions de montage.
- NL Bouwinstructies zorgvuldig doorlezen.
- IT Leggere attentamente le istruzioni per il montaggio.
- ES Lea cuidadosamente las instrucciones de montaje.
- PT Ler atentamente as instruções de montagem.
- UK Læs byggevejledningen omhyggeligt.
- NO Les byggeanvisningen nøye.
- SE Monteringsinstruktionerna skall läsas noggrant.
- FI Lue kokoamisohje huolellisesti.
- RU Внимательно прочитайте инструкцию по сборке.
- PL Dokładnie przeczytać instrukcję montażu.
- CZ Přečtete si pečlivě návod k obsluze.
- HU Figyelmesen olvassa el a szerelési útmutatót.
- SK Návod na montáž starostlivo prečítajte.
- SI Cititi cu atenție instrucțiunile de montare.
- GR Прочетете внимателно упътването за монтаж.
- SR Skrbno preberite navodila za sestavo.
- TR Διαβάστε προσεκτικά τις οδηγίες κατασκευής.
- TR Yarı kilavuzunu dikkatle okuyun.



- DE Abziehbild in Wasser einweichen und anbringen.
- EN Soak and apply decals.
- FR Mouiller et appliquer les décalcomanies.
- NL Transfer in water even laten weken en aanbrengen.
- IT Immergere la decalcomania nell'acqua e applicarla.
- ES Mojar y aplicar calcomanías.
- PT Amolecer o decalque em água e aplicar.
- GR Gar overføringsbilledet vådt og sæt det på.
- NO Myk opp avtrekkingsbildet i vann og sett på.
- SE Blötlagg dekalen i vatten och sätt på den.
- FI Pehmitä siirtokuva vedessä ja siirrä paikalleen.
- RU Опустите переводную картинку в воду и нанесите её.
- PL Namoczyć kalkomanie w wodzie i przykleić.
- CZ Nechte obtisk odmočit ve vodě a přilepte.
- HU Merítse vízbe és helyezze fel a matricát.
- SK Obtlačkový obrázok namočte do vody a priložte na plochu.
- SI Inmujati abtibiludil in apă și aplicați-l.
- GR Ποτοπετε vadenkata vev voda i я поставете.
- SR Prelepnico namakajte u vodi. In nameštite.
- TR Μουσκεψτε σε νερό και τοποθετήστε τις χαλκομανίες.
- TR Çıkartmaları suda yumuşatın ve takın.



- DE Zur Anbringung der Abziehbilder empfohlen.
- EN Recommended for affixing the decals.
- FR Recommandé pour l'application des décalcomanies.
- NL Aanbevolen voor het aanbrengen van de transfers.
- IT Raccomandato per l'applicazione delle decalcomanie.
- ES Recomendado para fijar bien las calcomanías.
- PT Recomendado para a fixação dos autocolantes.
- UK Anbefales til anbringelse af overføringsbillederne.
- NO Anbefales til å feste avtrekkingsbillederne.
- SE Rekommenderad för montering av klisterdekalerna.
- FI Suositellaan siirtokuvien siirtämiseen.
- RU Рекомендуется для нанесения переводных картинок.
- PL Zalecane do przyklejenia kalkomanii.
- CZ Doporučujeme k umístění obtiskovacích obrázků.
- HU A matrica felhelyezéséhez ajánlató.
- SK Odporúča sa pre umiestnenie obtlačkového obrázku.
- SI Rekomandat pentru aplicarea abtibilurilor.
- GR Препоръчва се за поставяне на vadenka.
- SR Pri nameštajanju nalepnice priporučamo.
- TR Συνιστάται για την τοποθέτηση των διαφανών μερών.
- TR Çıkartmaların takılması için önerilir.



- DE Zur Anbringung der Klarteile empfohlen.
- EN Recommended to fix clear parts.
- FR Recommandé pour fixer les pièces transparentes.
- NL Aanbevolen voor het aanbrengen van transparante delen.
- IT Raccomandato per l'applicazione delle parti trasparenti.
- ES Recomendado para fijar las piezas transparentes.
- PT Recomendado para a aplicação das peças transparentes.
- UK Anbefales til anbringelse af de klare dele.
- NO Anbefales til å feste klare deler.
- SE Rekommenderad för montering av de genomskinliga detaljerna.
- FI Suositellaan läpinäkyvien osien siirtämiseen.
- RU Рекомендуется для крепления прозрачных деталей.
- PL Zalecane do przyklejenia przezroczystych części.
- CZ Doporučujeme k umístění průhledných dílů.
- HU Az átlátszó darabok felhelyezéséhez ajánlató.
- SK Odporúča sa pre umiestnenie čirých dielov.
- SI Rekomandat pentru aplicarea pieselor transparente.
- GR Препоръчва се за поставяне на прозрачни части.
- SR Pri nameštajanju prozornih delov priporučamo.
- TR Συνιστάται για την τοποθέτηση των διαφανών μερών.
- TR Şeffâf parçaların takılması için önerilir.

- DE Nicht enthalten
- EN Not included
- FR Non fourni
- NL Behoort niet tot de levering
- IT Non incluso
- ES No incluido
- PT Não incluído
- UK Medfølgjer ikke
- NO Ikke inkludert
- SE Ingår ej
- FI Ei sisällä
- RU Не содержится
- PL Nie wchodzi w zakres dostawy
- CZ Není obsaženo
- HU Nem tartalmazza
- SK Neobsahuje
- SI Nu este inclus
- GR Не се включва в комплекта
- SR Ni priloženo
- TR Δεν περιλαμβάνεται
- TR İçermiyor

Benötigte Farben / Required colours

- FR Peintures nécessaires
- NL Benodigde kleuren
- IT Colori necessari
- ES Colores necesarios
- PT Cores necessárias
- DK Nødvendige farver
- NO Nødvendige farger
- SE Erforderliga färger
- F Tarvittavat värit
- RU Необходимые краски
- PL Potrzebne kolory
- CZ Potřebné barvy
- HU Szükséges színek
- SK Požadované farby
- RO Culori necesare
- BG Необходими цветове
- SJ Potrebne barve
- GR Απαιτούμενα χρώματα
- TR Gerekl renkler

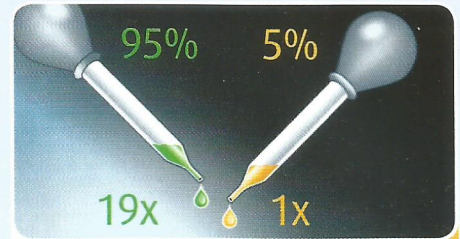

- | | |
|----------------------------|-------------------------|
| DE Beispiel: mischen | RU Пример: смешивание |
| GB Example: mixing | PL Przykład: mieszac |
| FR Exemple: mélange | CZ Příklad: míchání |
| NL Voorbeeld: mengen | HU Példa: keverés |
| IT Esempio: mescolare | SK Příklad: miešanie |
| ES Ejemplo: mezclar | RO Exemplu: amestecare |
| PT Exemplo: misturar | BG Пример: смесване |
| DK Eksempel: blanding | NO Primer: mešanje |
| NO Eksempel: blanding | GR Παράδειγμα: ανάμειξη |
| SE Exempel: blanda | F Örnek: karıştırma |
| F Esimerkki: sekoittaminen | |

06

C

- DE Teerschwartz matt
- GB Tar black matt
- FR Noir goudron mat
- NL Teerzwart mat
- IT Nero catrame opaco
- ES Negro breca mate
- PT Preto alcatrão mate
- DK Tjæresort mat
- NO Tjæresort matt
- SE Tjærsvart matt
- F Tervanmusta matta
- RU Битумно-чёрный матовый
- PL Czarna smoła matowy
- CZ Dehtová černá matný
- HU Kátrányfekete, fénytelen
- SK Čierna térová matný
- RO Negru-închis mat
- BG Катранено черно матово
- SJ Katransko-črna mat
- GR Μαύρο βαθύ ματ
- TR Katran siyahı mat

07

D

- DE Schwarz glänzend
- GB Black gloss
- FR Noir brillant
- NL Zwart glanzend
- IT Nero lucido
- ES Negro brillante
- PT Preto brilhante
- DK Sort blank
- NO Sort glansende
- SE Svart blank
- F Musta kiiltävä
- RU Чёрный глянец
- PL Czarny błyszczący
- CZ Černá lesklý
- HU Fekete, fényes
- SK Čierna lesklý
- RO Negru-strălucitor
- BG Черно гланцово
- SJ Črna sijoča
- GR Μαύρο γυαλιστερό
- TR Siyah parlak

80%

91

F

07

20%

- | | | | | | | | | | | | | | | | | | | | | | | | | | | | | | | | | |
|----------------------------|---|--|----------------------------|--|--|----------------------------|--|--|----------------------------|--|---|----------------------------|--|--|----------------------------|--|--|----------------------------|--|---|----------------------------|--|--|----------------------------|--|--|----------------------------|--|---|--------------------|--|-----------------|
| DE Eisen metallic | + | DE Schwarz glänzend | | | | | | | | | | | | | | | | | | | | | | | | | | | | | | |
| GB Iron metallic | | GB Black gloss | | | | | | | | | | | | | | | | | | | | | | | | | | | | | | |
| FR Fer métallique | | FR Noir brillant | | | | | | | | | | | | | | | | | | | | | | | | | | | | | | |
| NL IJzer metallic | | NL Zwart glanzend | | | | | | | | | | | | | | | | | | | | | | | | | | | | | | |
| IT Ferro metallico | | IT Nero lucido | | | | | | | | | | | | | | | | | | | | | | | | | | | | | | |
| ES Acero metálico | | ES Negro brillante | | | | | | | | | | | | | | | | | | | | | | | | | | | | | | |
| PT Aço metálico | | PT Preto brilhante | | | | | | | | | | | | | | | | | | | | | | | | | | | | | | |
| DK Stål metallisk | | DK Sort blank | | | | | | | | | | | | | | | | | | | | | | | | | | | | | | |
| NO Jern metallic | | NO Sort glansende | | | | | | | | | | | | | | | | | | | | | | | | | | | | | | |
| SE Stål metallisk | | SE Svart blank | | | | | | | | | | | | | | | | | | | | | | | | | | | | | | |
| F Teräs metallinen | | F Musta kiiltävä <tr> <td>RU Сталь металлическая</td> <td></td> <td>RU Чёрный глянец <tr> <td>PL Grafit metaliczny</td> <td></td> <td>PL Czarny błyszczący <tr> <td>CZ Ocelová metalizovaný</td> <td></td> <td>CZ Černá lesklý <tr> <td>HU Acélmetál</td> <td></td> <td>HU Fekete, fényes <tr> <td>SK Ocelová metaliza</td> <td></td> <td>SK Čierna lesklý <tr> <td>RO Fier metalic</td> <td></td> <td>RO Negru-strălucitor <tr> <td>BG Желязо металик</td> <td></td> <td>BG Черно гланцово <tr> <td>SJ Železna kovinska</td> <td></td> <td>SJ Črna sijoča <tr> <td>GR Χρώμα σιδήρου μεταλλικό</td> <td></td> <td>GR Μαύρο γυαλιστερό <tr> <td>TR Metalik metalik</td> <td></td> <td>TR Siyah parlak </td></tr> </td></tr></td></tr></td></tr></td></tr></td></tr></td></tr></td></tr></td></tr></td></tr> | RU Сталь металлическая | | RU Чёрный глянец <tr> <td>PL Grafit metaliczny</td> <td></td> <td>PL Czarny błyszczący <tr> <td>CZ Ocelová metalizovaný</td> <td></td> <td>CZ Černá lesklý <tr> <td>HU Acélmetál</td> <td></td> <td>HU Fekete, fényes <tr> <td>SK Ocelová metaliza</td> <td></td> <td>SK Čierna lesklý <tr> <td>RO Fier metalic</td> <td></td> <td>RO Negru-strălucitor <tr> <td>BG Желязо металик</td> <td></td> <td>BG Черно гланцово <tr> <td>SJ Železna kovinska</td> <td></td> <td>SJ Črna sijoča <tr> <td>GR Χρώμα σιδήρου μεταλλικό</td> <td></td> <td>GR Μαύρο γυαλιστερό <tr> <td>TR Metalik metalik</td> <td></td> <td>TR Siyah parlak </td></tr> </td></tr></td></tr></td></tr></td></tr></td></tr></td></tr></td></tr></td></tr> | PL Grafit metaliczny | | PL Czarny błyszczący <tr> <td>CZ Ocelová metalizovaný</td> <td></td> <td>CZ Černá lesklý <tr> <td>HU Acélmetál</td> <td></td> <td>HU Fekete, fényes <tr> <td>SK Ocelová metaliza</td> <td></td> <td>SK Čierna lesklý <tr> <td>RO Fier metalic</td> <td></td> <td>RO Negru-strălucitor <tr> <td>BG Желязо металик</td> <td></td> <td>BG Черно гланцово <tr> <td>SJ Železna kovinska</td> <td></td> <td>SJ Črna sijoča <tr> <td>GR Χρώμα σιδήρου μεταλλικό</td> <td></td> <td>GR Μαύρο γυαλιστερό <tr> <td>TR Metalik metalik</td> <td></td> <td>TR Siyah parlak </td></tr> </td></tr></td></tr></td></tr></td></tr></td></tr></td></tr></td></tr> | CZ Ocelová metalizovaný | | CZ Černá lesklý <tr> <td>HU Acélmetál</td> <td></td> <td>HU Fekete, fényes <tr> <td>SK Ocelová metaliza</td> <td></td> <td>SK Čierna lesklý <tr> <td>RO Fier metalic</td> <td></td> <td>RO Negru-strălucitor <tr> <td>BG Желязо металик</td> <td></td> <td>BG Черно гланцово <tr> <td>SJ Železna kovinska</td> <td></td> <td>SJ Črna sijoča <tr> <td>GR Χρώμα σιδήρου μεταλλικό</td> <td></td> <td>GR Μαύρο γυαλιστερό <tr> <td>TR Metalik metalik</td> <td></td> <td>TR Siyah parlak </td></tr> </td></tr></td></tr></td></tr></td></tr></td></tr></td></tr> | HU Acélmetál | | HU Fekete, fényes <tr> <td>SK Ocelová metaliza</td> <td></td> <td>SK Čierna lesklý <tr> <td>RO Fier metalic</td> <td></td> <td>RO Negru-strălucitor <tr> <td>BG Желязо металик</td> <td></td> <td>BG Черно гланцово <tr> <td>SJ Železna kovinska</td> <td></td> <td>SJ Črna sijoča <tr> <td>GR Χρώμα σιδήρου μεταλλικό</td> <td></td> <td>GR Μαύρο γυαλιστερό <tr> <td>TR Metalik metalik</td> <td></td> <td>TR Siyah parlak </td></tr> </td></tr></td></tr></td></tr></td></tr></td></tr> | SK Ocelová metaliza | | SK Čierna lesklý <tr> <td>RO Fier metalic</td> <td></td> <td>RO Negru-strălucitor <tr> <td>BG Желязо металик</td> <td></td> <td>BG Черно гланцово <tr> <td>SJ Železna kovinska</td> <td></td> <td>SJ Črna sijoča <tr> <td>GR Χρώμα σιδήρου μεταλλικό</td> <td></td> <td>GR Μαύρο γυαλιστερό <tr> <td>TR Metalik metalik</td> <td></td> <td>TR Siyah parlak </td></tr> </td></tr></td></tr></td></tr></td></tr> | RO Fier metalic | | RO Negru-strălucitor <tr> <td>BG Желязо металик</td> <td></td> <td>BG Черно гланцово <tr> <td>SJ Železna kovinska</td> <td></td> <td>SJ Črna sijoča <tr> <td>GR Χρώμα σιδήρου μεταλλικό</td> <td></td> <td>GR Μαύρο γυαλιστερό <tr> <td>TR Metalik metalik</td> <td></td> <td>TR Siyah parlak </td></tr> </td></tr></td></tr></td></tr> | BG Желязо металик | | BG Черно гланцово <tr> <td>SJ Železna kovinska</td> <td></td> <td>SJ Črna sijoča <tr> <td>GR Χρώμα σιδήρου μεταλλικό</td> <td></td> <td>GR Μαύρο γυαλιστερό <tr> <td>TR Metalik metalik</td> <td></td> <td>TR Siyah parlak </td></tr> </td></tr></td></tr> | SJ Železna kovinska | | SJ Črna sijoča <tr> <td>GR Χρώμα σιδήρου μεταλλικό</td> <td></td> <td>GR Μαύρο γυαλιστερό <tr> <td>TR Metalik metalik</td> <td></td> <td>TR Siyah parlak </td></tr> </td></tr> | GR Χρώμα σιδήρου μεταλλικό | | GR Μαύρο γυαλιστερό <tr> <td>TR Metalik metalik</td> <td></td> <td>TR Siyah parlak </td></tr> | TR Metalik metalik | | TR Siyah parlak |
| RU Сталь металлическая | | RU Чёрный глянец <tr> <td>PL Grafit metaliczny</td> <td></td> <td>PL Czarny błyszczący <tr> <td>CZ Ocelová metalizovaný</td> <td></td> <td>CZ Černá lesklý <tr> <td>HU Acélmetál</td> <td></td> <td>HU Fekete, fényes <tr> <td>SK Ocelová metaliza</td> <td></td> <td>SK Čierna lesklý <tr> <td>RO Fier metalic</td> <td></td> <td>RO Negru-strălucitor <tr> <td>BG Желязо металик</td> <td></td> <td>BG Черно гланцово <tr> <td>SJ Železna kovinska</td> <td></td> <td>SJ Črna sijoča <tr> <td>GR Χρώμα σιδήρου μεταλλικό</td> <td></td> <td>GR Μαύρο γυαλιστερό <tr> <td>TR Metalik metalik</td> <td></td> <td>TR Siyah parlak </td></tr> </td></tr></td></tr></td></tr></td></tr></td></tr></td></tr></td></tr></td></tr> | PL Grafit metaliczny | | PL Czarny błyszczący <tr> <td>CZ Ocelová metalizovaný</td> <td></td> <td>CZ Černá lesklý <tr> <td>HU Acélmetál</td> <td></td> <td>HU Fekete, fényes <tr> <td>SK Ocelová metaliza</td> <td></td> <td>SK Čierna lesklý <tr> <td>RO Fier metalic</td> <td></td> <td>RO Negru-strălucitor <tr> <td>BG Желязо металик</td> <td></td> <td>BG Черно гланцово <tr> <td>SJ Železna kovinska</td> <td></td> <td>SJ Črna sijoča <tr> <td>GR Χρώμα σιδήρου μεταλλικό</td> <td></td> <td>GR Μαύρο γυαλιστερό <tr> <td>TR Metalik metalik</td> <td></td> <td>TR Siyah parlak </td></tr> </td></tr></td></tr></td></tr></td></tr></td></tr></td></tr></td></tr> | CZ Ocelová metalizovaný | | CZ Černá lesklý <tr> <td>HU Acélmetál</td> <td></td> <td>HU Fekete, fényes <tr> <td>SK Ocelová metaliza</td> <td></td> <td>SK Čierna lesklý <tr> <td>RO Fier metalic</td> <td></td> <td>RO Negru-strălucitor <tr> <td>BG Желязо металик</td> <td></td> <td>BG Черно гланцово <tr> <td>SJ Železna kovinska</td> <td></td> <td>SJ Črna sijoča <tr> <td>GR Χρώμα σιδήρου μεταλλικό</td> <td></td> <td>GR Μαύρο γυαλιστερό <tr> <td>TR Metalik metalik</td> <td></td> <td>TR Siyah parlak </td></tr> </td></tr></td></tr></td></tr></td></tr></td></tr></td></tr> | HU Acélmetál | | HU Fekete, fényes <tr> <td>SK Ocelová metaliza</td> <td></td> <td>SK Čierna lesklý <tr> <td>RO Fier metalic</td> <td></td> <td>RO Negru-strălucitor <tr> <td>BG Желязо металик</td> <td></td> <td>BG Черно гланцово <tr> <td>SJ Železna kovinska</td> <td></td> <td>SJ Črna sijoča <tr> <td>GR Χρώμα σιδήρου μεταλλικό</td> <td></td> <td>GR Μαύρο γυαλιστερό <tr> <td>TR Metalik metalik</td> <td></td> <td>TR Siyah parlak </td></tr> </td></tr></td></tr></td></tr></td></tr></td></tr> | SK Ocelová metaliza | | SK Čierna lesklý <tr> <td>RO Fier metalic</td> <td></td> <td>RO Negru-strălucitor <tr> <td>BG Желязо металик</td> <td></td> <td>BG Черно гланцово <tr> <td>SJ Železna kovinska</td> <td></td> <td>SJ Črna sijoča <tr> <td>GR Χρώμα σιδήρου μεταλλικό</td> <td></td> <td>GR Μαύρο γυαλιστερό <tr> <td>TR Metalik metalik</td> <td></td> <td>TR Siyah parlak </td></tr> </td></tr></td></tr></td></tr></td></tr> | RO Fier metalic | | RO Negru-strălucitor <tr> <td>BG Желязо металик</td> <td></td> <td>BG Черно гланцово <tr> <td>SJ Železna kovinska</td> <td></td> <td>SJ Črna sijoča <tr> <td>GR Χρώμα σιδήρου μεταλλικό</td> <td></td> <td>GR Μαύρο γυαλιστερό <tr> <td>TR Metalik metalik</td> <td></td> <td>TR Siyah parlak </td></tr> </td></tr></td></tr></td></tr> | BG Желязо металик | | BG Черно гланцово <tr> <td>SJ Železna kovinska</td> <td></td> <td>SJ Črna sijoča <tr> <td>GR Χρώμα σιδήρου μεταλλικό</td> <td></td> <td>GR Μαύρο γυαλιστερό <tr> <td>TR Metalik metalik</td> <td></td> <td>TR Siyah parlak </td></tr> </td></tr></td></tr> | SJ Železna kovinska | | SJ Črna sijoča <tr> <td>GR Χρώμα σιδήρου μεταλλικό</td> <td></td> <td>GR Μαύρο γυαλιστερό <tr> <td>TR Metalik metalik</td> <td></td> <td>TR Siyah parlak </td></tr> </td></tr> | GR Χρώμα σιδήρου μεταλλικό | | GR Μαύρο γυαλιστερό <tr> <td>TR Metalik metalik</td> <td></td> <td>TR Siyah parlak </td></tr> | TR Metalik metalik | | TR Siyah parlak | | | |
| PL Grafit metaliczny | | PL Czarny błyszczący <tr> <td>CZ Ocelová metalizovaný</td> <td></td> <td>CZ Černá lesklý <tr> <td>HU Acélmetál</td> <td></td> <td>HU Fekete, fényes <tr> <td>SK Ocelová metaliza</td> <td></td> <td>SK Čierna lesklý <tr> <td>RO Fier metalic</td> <td></td> <td>RO Negru-strălucitor <tr> <td>BG Желязо металик</td> <td></td> <td>BG Черно гланцово <tr> <td>SJ Železna kovinska</td> <td></td> <td>SJ Črna sijoča <tr> <td>GR Χρώμα σιδήρου μεταλλικό</td> <td></td> <td>GR Μαύρο γυαλιστερό <tr> <td>TR Metalik metalik</td> <td></td> <td>TR Siyah parlak </td></tr> </td></tr></td></tr></td></tr></td></tr></td></tr></td></tr></td></tr> | CZ Ocelová metalizovaný | | CZ Černá lesklý <tr> <td>HU Acélmetál</td> <td></td> <td>HU Fekete, fényes <tr> <td>SK Ocelová metaliza</td> <td></td> <td>SK Čierna lesklý <tr> <td>RO Fier metalic</td> <td></td> <td>RO Negru-strălucitor <tr> <td>BG Желязо металик</td> <td></td> <td>BG Черно гланцово <tr> <td>SJ Železna kovinska</td> <td></td> <td>SJ Črna sijoča <tr> <td>GR Χρώμα σιδήρου μεταλλικό</td> <td></td> <td>GR Μαύρο γυαλιστερό <tr> <td>TR Metalik metalik</td> <td></td> <td>TR Siyah parlak </td></tr> </td></tr></td></tr></td></tr></td></tr></td></tr></td></tr> | HU Acélmetál | | HU Fekete, fényes <tr> <td>SK Ocelová metaliza</td> <td></td> <td>SK Čierna lesklý <tr> <td>RO Fier metalic</td> <td></td> <td>RO Negru-strălucitor <tr> <td>BG Желязо металик</td> <td></td> <td>BG Черно гланцово <tr> <td>SJ Železna kovinska</td> <td></td> <td>SJ Črna sijoča <tr> <td>GR Χρώμα σιδήρου μεταλλικό</td> <td></td> <td>GR Μαύρο γυαλιστερό <tr> <td>TR Metalik metalik</td> <td></td> <td>TR Siyah parlak </td></tr> </td></tr></td></tr></td></tr></td></tr></td></tr> | SK Ocelová metaliza | | SK Čierna lesklý <tr> <td>RO Fier metalic</td> <td></td> <td>RO Negru-strălucitor <tr> <td>BG Желязо металик</td> <td></td> <td>BG Черно гланцово <tr> <td>SJ Železna kovinska</td> <td></td> <td>SJ Črna sijoča <tr> <td>GR Χρώμα σιδήρου μεταλλικό</td> <td></td> <td>GR Μαύρο γυαλιστερό <tr> <td>TR Metalik metalik</td> <td></td> <td>TR Siyah parlak </td></tr> </td></tr></td></tr></td></tr></td></tr> | RO Fier metalic | | RO Negru-strălucitor <tr> <td>BG Желязо металик</td> <td></td> <td>BG Черно гланцово <tr> <td>SJ Železna kovinska</td> <td></td> <td>SJ Črna sijoča <tr> <td>GR Χρώμα σιδήρου μεταλλικό</td> <td></td> <td>GR Μαύρο γυαλιστερό <tr> <td>TR Metalik metalik</td> <td></td> <td>TR Siyah parlak </td></tr> </td></tr></td></tr></td></tr> | BG Желязо металик | | BG Черно гланцово <tr> <td>SJ Železna kovinska</td> <td></td> <td>SJ Črna sijoča <tr> <td>GR Χρώμα σιδήρου μεταλλικό</td> <td></td> <td>GR Μαύρο γυαλιστερό <tr> <td>TR Metalik metalik</td> <td></td> <td>TR Siyah parlak </td></tr> </td></tr></td></tr> | SJ Železna kovinska | | SJ Črna sijoča <tr> <td>GR Χρώμα σιδήρου μεταλλικό</td> <td></td> <td>GR Μαύρο γυαλιστερό <tr> <td>TR Metalik metalik</td> <td></td> <td>TR Siyah parlak </td></tr> </td></tr> | GR Χρώμα σιδήρου μεταλλικό | | GR Μαύρο γυαλιστερό <tr> <td>TR Metalik metalik</td> <td></td> <td>TR Siyah parlak </td></tr> | TR Metalik metalik | | TR Siyah parlak | | | | | | |
| CZ Ocelová metalizovaný | | CZ Černá lesklý <tr> <td>HU Acélmetál</td> <td></td> <td>HU Fekete, fényes <tr> <td>SK Ocelová metaliza</td> <td></td> <td>SK Čierna lesklý <tr> <td>RO Fier metalic</td> <td></td> <td>RO Negru-strălucitor <tr> <td>BG Желязо металик</td> <td></td> <td>BG Черно гланцово <tr> <td>SJ Železna kovinska</td> <td></td> <td>SJ Črna sijoča <tr> <td>GR Χρώμα σιδήρου μεταλλικό</td> <td></td> <td>GR Μαύρο γυαλιστερό <tr> <td>TR Metalik metalik</td> <td></td> <td>TR Siyah parlak </td></tr> </td></tr></td></tr></td></tr></td></tr></td></tr></td></tr> | HU Acélmetál | | HU Fekete, fényes <tr> <td>SK Ocelová metaliza</td> <td></td> <td>SK Čierna lesklý <tr> <td>RO Fier metalic</td> <td></td> <td>RO Negru-strălucitor <tr> <td>BG Желязо металик</td> <td></td> <td>BG Черно гланцово <tr> <td>SJ Železna kovinska</td> <td></td> <td>SJ Črna sijoča <tr> <td>GR Χρώμα σιδήρου μεταλλικό</td> <td></td> <td>GR Μαύρο γυαλιστερό <tr> <td>TR Metalik metalik</td> <td></td> <td>TR Siyah parlak </td></tr> </td></tr></td></tr></td></tr></td></tr></td></tr> | SK Ocelová metaliza | | SK Čierna lesklý <tr> <td>RO Fier metalic</td> <td></td> <td>RO Negru-strălucitor <tr> <td>BG Желязо металик</td> <td></td> <td>BG Черно гланцово <tr> <td>SJ Železna kovinska</td> <td></td> <td>SJ Črna sijoča <tr> <td>GR Χρώμα σιδήρου μεταλλικό</td> <td></td> <td>GR Μαύρο γυαλιστερό <tr> <td>TR Metalik metalik</td> <td></td> <td>TR Siyah parlak </td></tr> </td></tr></td></tr></td></tr></td></tr> | RO Fier metalic | | RO Negru-strălucitor <tr> <td>BG Желязо металик</td> <td></td> <td>BG Черно гланцово <tr> <td>SJ Železna kovinska</td> <td></td> <td>SJ Črna sijoča <tr> <td>GR Χρώμα σιδήρου μεταλλικό</td> <td></td> <td>GR Μαύρο γυαλιστερό <tr> <td>TR Metalik metalik</td> <td></td> <td>TR Siyah parlak </td></tr> </td></tr></td></tr></td></tr> | BG Желязо металик | | BG Черно гланцово <tr> <td>SJ Železna kovinska</td> <td></td> <td>SJ Črna sijoča <tr> <td>GR Χρώμα σιδήρου μεταλλικό</td> <td></td> <td>GR Μαύρο γυαλιστερό <tr> <td>TR Metalik metalik</td> <td></td> <td>TR Siyah parlak </td></tr> </td></tr></td></tr> | SJ Železna kovinska | | SJ Črna sijoča <tr> <td>GR Χρώμα σιδήρου μεταλλικό</td> <td></td> <td>GR Μαύρο γυαλιστερό <tr> <td>TR Metalik metalik</td> <td></td> <td>TR Siyah parlak </td></tr> </td></tr> | GR Χρώμα σιδήρου μεταλλικό | | GR Μαύρο γυαλιστερό <tr> <td>TR Metalik metalik</td> <td></td> <td>TR Siyah parlak </td></tr> | TR Metalik metalik | | TR Siyah parlak | | | | | | | | | |
| HU Acélmetál | | HU Fekete, fényes <tr> <td>SK Ocelová metaliza</td> <td></td> <td>SK Čierna lesklý <tr> <td>RO Fier metalic</td> <td></td> <td>RO Negru-strălucitor <tr> <td>BG Желязо металик</td> <td></td> <td>BG Черно гланцово <tr> <td>SJ Železna kovinska</td> <td></td> <td>SJ Črna sijoča <tr> <td>GR Χρώμα σιδήρου μεταλλικό</td> <td></td> <td>GR Μαύρο γυαλιστερό <tr> <td>TR Metalik metalik</td> <td></td> <td>TR Siyah parlak </td></tr> </td></tr></td></tr></td></tr></td></tr></td></tr> | SK Ocelová metaliza | | SK Čierna lesklý <tr> <td>RO Fier metalic</td> <td></td> <td>RO Negru-strălucitor <tr> <td>BG Желязо металик</td> <td></td> <td>BG Черно гланцово <tr> <td>SJ Železna kovinska</td> <td></td> <td>SJ Črna sijoča <tr> <td>GR Χρώμα σιδήρου μεταλλικό</td> <td></td> <td>GR Μαύρο γυαλιστερό <tr> <td>TR Metalik metalik</td> <td></td> <td>TR Siyah parlak </td></tr> </td></tr></td></tr></td></tr></td></tr> | RO Fier metalic | | RO Negru-strălucitor <tr> <td>BG Желязо металик</td> <td></td> <td>BG Черно гланцово <tr> <td>SJ Železna kovinska</td> <td></td> <td>SJ Črna sijoča <tr> <td>GR Χρώμα σιδήρου μεταλλικό</td> <td></td> <td>GR Μαύρο γυαλιστερό <tr> <td>TR Metalik metalik</td> <td></td> <td>TR Siyah parlak </td></tr> </td></tr></td></tr></td></tr> | BG Желязо металик | | BG Черно гланцово <tr> <td>SJ Železna kovinska</td> <td></td> <td>SJ Črna sijoča <tr> <td>GR Χρώμα σιδήρου μεταλλικό</td> <td></td> <td>GR Μαύρο γυαλιστερό <tr> <td>TR Metalik metalik</td> <td></td> <td>TR Siyah parlak </td></tr> </td></tr></td></tr> | SJ Železna kovinska | | SJ Črna sijoča <tr> <td>GR Χρώμα σιδήρου μεταλλικό</td> <td></td> <td>GR Μαύρο γυαλιστερό <tr> <td>TR Metalik metalik</td> <td></td> <td>TR Siyah parlak </td></tr> </td></tr> | GR Χρώμα σιδήρου μεταλλικό | | GR Μαύρο γυαλιστερό <tr> <td>TR Metalik metalik</td> <td></td> <td>TR Siyah parlak </td></tr> | TR Metalik metalik | | TR Siyah parlak | | | | | | | | | | | | |
| SK Ocelová metaliza | | SK Čierna lesklý <tr> <td>RO Fier metalic</td> <td></td> <td>RO Negru-strălucitor <tr> <td>BG Желязо металик</td> <td></td> <td>BG Черно гланцово <tr> <td>SJ Železna kovinska</td> <td></td> <td>SJ Črna sijoča <tr> <td>GR Χρώμα σιδήρου μεταλλικό</td> <td></td> <td>GR Μαύρο γυαλιστερό <tr> <td>TR Metalik metalik</td> <td></td> <td>TR Siyah parlak </td></tr> </td></tr></td></tr></td></tr></td></tr> | RO Fier metalic | | RO Negru-strălucitor <tr> <td>BG Желязо металик</td> <td></td> <td>BG Черно гланцово <tr> <td>SJ Železna kovinska</td> <td></td> <td>SJ Črna sijoča <tr> <td>GR Χρώμα σιδήρου μεταλλικό</td> <td></td> <td>GR Μαύρο γυαλιστερό <tr> <td>TR Metalik metalik</td> <td></td> <td>TR Siyah parlak </td></tr> </td></tr></td></tr></td></tr> | BG Желязо металик | | BG Черно гланцово <tr> <td>SJ Železna kovinska</td> <td></td> <td>SJ Črna sijoča <tr> <td>GR Χρώμα σιδήρου μεταλλικό</td> <td></td> <td>GR Μαύρο γυαλιστερό <tr> <td>TR Metalik metalik</td> <td></td> <td>TR Siyah parlak </td></tr> </td></tr></td></tr> | SJ Železna kovinska | | SJ Črna sijoča <tr> <td>GR Χρώμα σιδήρου μεταλλικό</td> <td></td> <td>GR Μαύρο γυαλιστερό <tr> <td>TR Metalik metalik</td> <td></td> <td>TR Siyah parlak </td></tr> </td></tr> | GR Χρώμα σιδήρου μεταλλικό | | GR Μαύρο γυαλιστερό <tr> <td>TR Metalik metalik</td> <td></td> <td>TR Siyah parlak </td></tr> | TR Metalik metalik | | TR Siyah parlak | | | | | | | | | | | | | | | |
| RO Fier metalic | | RO Negru-strălucitor <tr> <td>BG Желязо металик</td> <td></td> <td>BG Черно гланцово <tr> <td>SJ Železna kovinska</td> <td></td> <td>SJ Črna sijoča <tr> <td>GR Χρώμα σιδήρου μεταλλικό</td> <td></td> <td>GR Μαύρο γυαλιστερό <tr> <td>TR Metalik metalik</td> <td></td> <td>TR Siyah parlak </td></tr> </td></tr></td></tr></td></tr> | BG Желязо металик | | BG Черно гланцово <tr> <td>SJ Železna kovinska</td> <td></td> <td>SJ Črna sijoča <tr> <td>GR Χρώμα σιδήρου μεταλλικό</td> <td></td> <td>GR Μαύρο γυαλιστερό <tr> <td>TR Metalik metalik</td> <td></td> <td>TR Siyah parlak </td></tr> </td></tr></td></tr> | SJ Železna kovinska | | SJ Črna sijoča <tr> <td>GR Χρώμα σιδήρου μεταλλικό</td> <td></td> <td>GR Μαύρο γυαλιστερό <tr> <td>TR Metalik metalik</td> <td></td> <td>TR Siyah parlak </td></tr> </td></tr> | GR Χρώμα σιδήρου μεταλλικό | | GR Μαύρο γυαλιστερό <tr> <td>TR Metalik metalik</td> <td></td> <td>TR Siyah parlak </td></tr> | TR Metalik metalik | | TR Siyah parlak | | | | | | | | | | | | | | | | | | |
| BG Желязо металик | | BG Черно гланцово <tr> <td>SJ Železna kovinska</td> <td></td> <td>SJ Črna sijoča <tr> <td>GR Χρώμα σιδήρου μεταλλικό</td> <td></td> <td>GR Μαύρο γυαλιστερό <tr> <td>TR Metalik metalik</td> <td></td> <td>TR Siyah parlak </td></tr> </td></tr></td></tr> | SJ Železna kovinska | | SJ Črna sijoča <tr> <td>GR Χρώμα σιδήρου μεταλλικό</td> <td></td> <td>GR Μαύρο γυαλιστερό <tr> <td>TR Metalik metalik</td> <td></td> <td>TR Siyah parlak </td></tr> </td></tr> | GR Χρώμα σιδήρου μεταλλικό | | GR Μαύρο γυαλιστερό <tr> <td>TR Metalik metalik</td> <td></td> <td>TR Siyah parlak </td></tr> | TR Metalik metalik | | TR Siyah parlak | | | | | | | | | | | | | | | | | | | | | |
| SJ Železna kovinska | | SJ Črna sijoča <tr> <td>GR Χρώμα σιδήρου μεταλλικό</td> <td></td> <td>GR Μαύρο γυαλιστερό <tr> <td>TR Metalik metalik</td> <td></td> <td>TR Siyah parlak </td></tr> </td></tr> | GR Χρώμα σιδήρου μεταλλικό | | GR Μαύρο γυαλιστερό <tr> <td>TR Metalik metalik</td> <td></td> <td>TR Siyah parlak </td></tr> | TR Metalik metalik | | TR Siyah parlak | | | | | | | | | | | | | | | | | | | | | | | | |
| GR Χρώμα σιδήρου μεταλλικό | | GR Μαύρο γυαλιστερό <tr> <td>TR Metalik metalik</td> <td></td> <td>TR Siyah parlak </td></tr> | TR Metalik metalik | | TR Siyah parlak | | | | | | | | | | | | | | | | | | | | | | | | | | | |
| TR Metalik metalik | | TR Siyah parlak | | | | | | | | | | | | | | | | | | | | | | | | | | | | | | |

90

G

- DE Silber metallic
- GB Silver metallic
- FR Argent métallique
- NL Zilver metallic
- IT Argento metallico
- ES Plata metálico
- PT Prata metálico
- DK Sølv metallisk
- NO Sølv metallic
- SE Silver metallic
- F Hopea metallinen
- RU Серебрянный металлик
- PL Srebrny metaliczny
- CZ Stříbrná metalizovaný
- HU Ezüstmetál
- SK Strieborná metaliza
- RO Argintiu metalic
- BG Сребро металик
- SJ Srebrna kovinska
- GR Ασημί μεταλλικό
- TR Gümüş rengi metalik

05

H

- DE Weiß matt
- GB White matt
- FR Blanc mat
- NL Wit mat
- IT Bianco opaco
- ES Blanco mate
- PT Branco mate
- DK Hvid mat
- NO Hvit matt
- SE Vit matt
- F Valkoinen matta
- RU Белый матовый
- PL Biały matowy
- CZ Bílá matný
- HU Fehér, fénytelen
- SK Biela matný
- RO Alb mat
- BG Бяло матово
- SJ Bela mat
- GR Ασπρο ματ
- TR Beyaz mat

30

I

- DE Orange glänzend
- GB Orange gloss
- FR Orange brillant
- NL Oranje glanzend
- IT Arancio lucido
- ES Naranja brillante
- PT Laranja brilhante
- DK Orange blank
- NO Oransje glansende
- SE Orange blank
- F Oranssi kiiltävä
- RU Оранжевый глянец
- PL Pomarańczowy błyszczący
- CZ Oranžová lesklý
- HU Narancs, fényes
- SK Oranžová lesklý
- RO Oranj strălucitor
- BG Оранжево гланцово
- SJ Oranžna sijoča
- GR Πορτοκαλί γυαλιστερό
- TR Turuncu parlak

31

K

- DE Feuerrot glänzend
- GB Fiery red gloss
- FR Rouge feu brillant
- NL Vuurrood glanzend
- IT Rosso fuoco lucido
- ES Rojo fuego brillante
- PT Vermelho vivo brilhante
- DK Flammerød blank
- NO Ildrød glansende
- SE Eldröd blank
- F Tulenpunainen kiiltävä
- RU Огненно-красный глянец
- PL Ognistoczerwony błyszczący
- CZ Ohnivě červená lesklý
- HU Tűzpiros, fényes
- SK Ohnivá červená lesklý
- RO Roșu aprins strălucitor
- BG Огненочервено гланцово
- SJ Ognjeno-rdeča sijoča
- GR Κόκκινο φωτιάς γυαλιστερό
- TR Alev kırmızısı parlak

85%

35

L

84

15%

DE Hautfarbe matt
 ES Flesh matt
 FR Couleur chair mate
 NL Huidkleur mat
 IT Color pelle opaco
 ES Carne mate
 PT Cor da pele mate
 GR Hudfarvet mat
 NO Hudfarge matt
 SE Hudfärg matt
 FI Ihonväri matta
 RU Телесный матовый
 PL Cielisty matowy
 CZ Kůže matný
 HU Börszínű, fénytelen
 SK Pletová matný
 RO Culoarea pielii mat
 ES Телесен цвят матово
 SI Kožne-barve mat
 GR Χρώμα δέρματος ματ
 TR Ten rengi mat

+

DE Lederbraun matt
 ES Leather brown matt
 FR Brun cuir mat
 NL Lederbruin mat
 IT Marrone pelle opaco
 ES Marrón cuero mate
 PT Castanho couro mate
 GR Læderbrun mat
 NO Lærbrun matt
 SE Läderbrun matt
 FI Nahanuskea matta
 RU Коричневая кожа матовый
 PL Skórzano-brązowy matowy
 CZ Kožená hnědá matný
 HU Börszínű, fénytelen
 SK Kožená hnědá matný
 RO Maro pielos mat
 ES Кафьява кожа матово
 SI Usnjeno-rjava mat
 GR Καφέ σκούρο ματ
 TR Deri kahvesi mat

70%

314

M

89

30%

DE Beige seidenmatt
 ES Beige silk matt
 FR Beige satiné mat
 NL Beige zijdemat
 IT Beige opaco satinato
 ES Beige mate satinado
 PT Bege mate sedoso
 GR Beige silkematt
 NO Beige silkematt
 SE Beige sidenmatt
 FI Beige silkkimatta
 RU Бежевый шелковисто-матовый
 PL Beżowy jedwabście matowy
 CZ Běžová jemně matný
 HU Bézs, fakóselymes
 SK Běžová hodvábné matný
 RO Bej satinat
 ES Бежово коприненоматово
 SI Bež svilenlo-mat
 GR Μπεζ σατινέ
 TR Bej ipeksi mat

+

DE Beige matt
 ES Beige mat
 FR Beige mat
 NL Beige mat
 IT Beige opaco
 ES Beige mate
 PT Bege mate
 GR Beige mat
 NO Beige matt
 SE Beige matt
 FI Beige matta
 RU Бежевый матовый
 PL Beżowy matowy
 CZ Běžová matný
 HU Bézs, fénytelen
 SK Běžová matný
 RO Bej mat
 ES Бежово матово
 SI Bež mat
 GR Μπεζ ματ
 TR Bej mat

70%

361

N

89

30%

DE Olivgrün seidenmatt
 ES Olive green silk matt
 FR Vert olive satiné mat
 NL Olijfgroen zijdemat
 IT Verde oliva opaco satinato
 ES Verde oliva mate satinado
 PT Verde azeitona mate sedoso
 GR Olivengrøn silkematt
 NO Olivengrønn silkematt
 SE Olivgrøn sidenmatt
 FI Oliivinvihreä silkkimatta
 RU Оливково-зелёный шелковисто-матовый
 PL Oliwkowozielony jedwabście matowy
 CZ Olivová zelená jemně matný
 HU Olajzöld, fakóselymes
 SK Olivovo zelená hodvábné matný
 RO Verde măsliniu satinat
 ES Маслинозелено коприненоматово
 SI Olivno-zelena svilenlo-mat
 GR Πράσινο-λαδί σατινέ
 TR Zeytin yeşili ipeksi mat

+

DE Beige matt
 ES Beige matt
 FR Beige mat
 NL Beige mat
 IT Beige opaco
 ES Beige mate
 PT Bege mate
 GR Beige mat
 NO Beige matt
 SE Beige matt
 FI Beige matta
 RU Бежевый матовый
 PL Beżowy matowy
 CZ Běžová matný
 HU Bézs, fénytelen
 SK Běžová matný
 RO Bej mat
 ES Бежово матово
 SI Bež mat
 GR Μπεζ ματ
 TR Bej mat

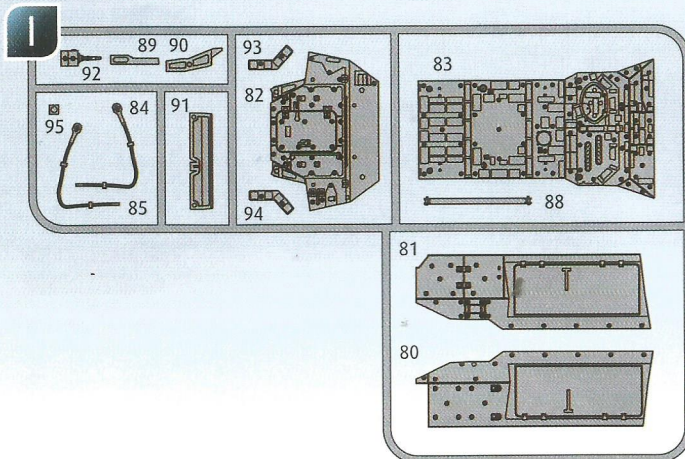
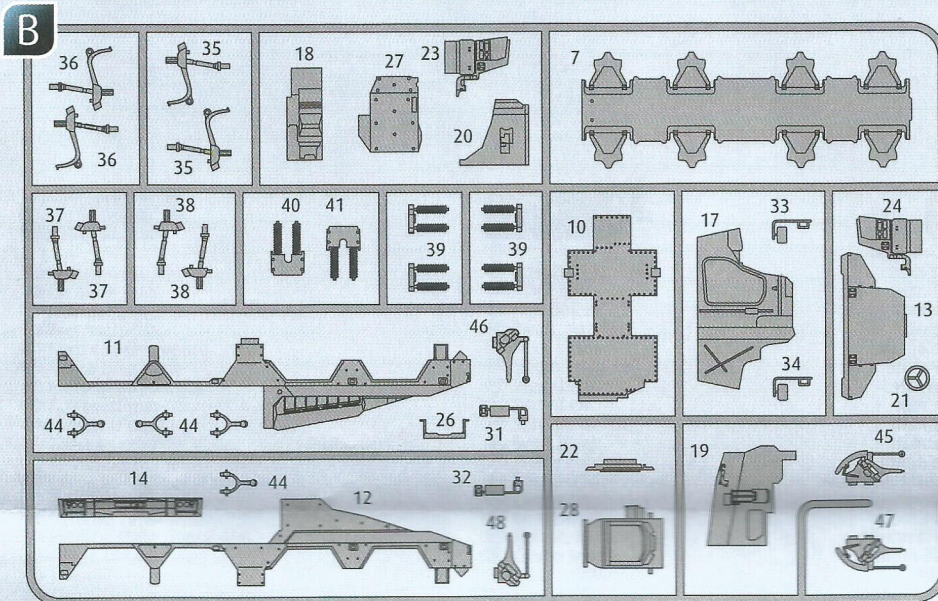
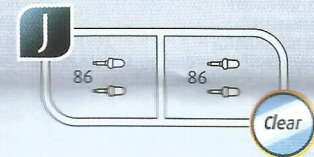
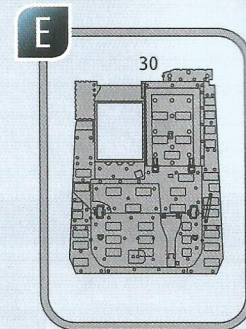
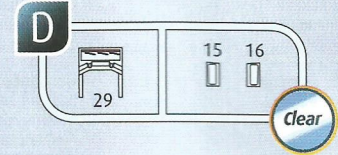
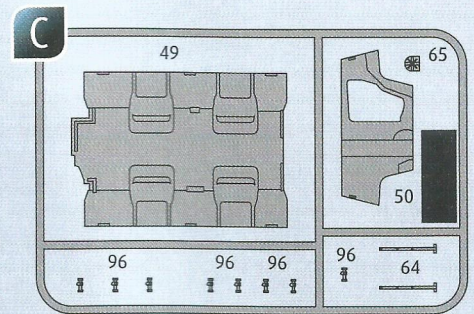
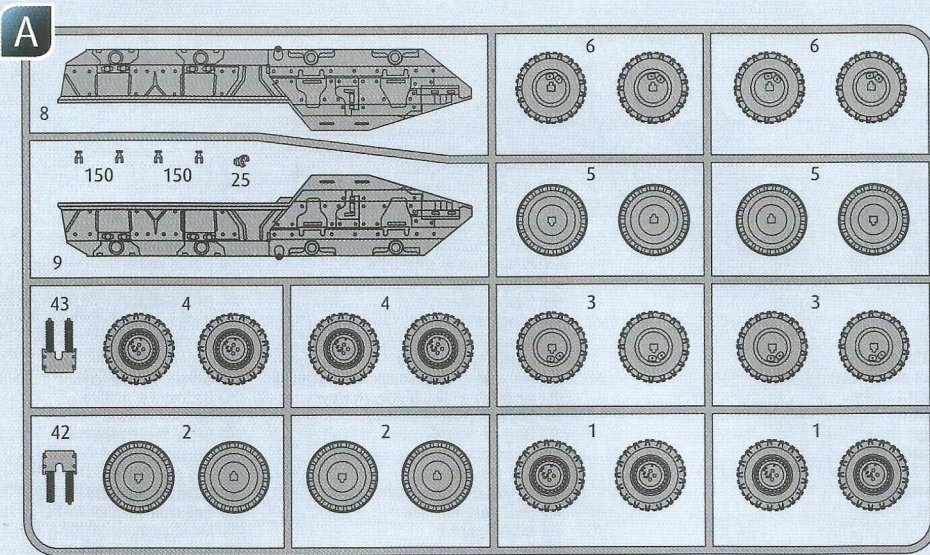

- (DE) Nicht benötigte Teile
 (EN) Parts not used.
 (FR) Pièces non utilisées.
 (NL) Niet benodigde onderdelen.
 (IT) Parti non necessarie.
 (ES) Piezas no utilizadas.
 (PT) Peças não utilizadas.
 (DK) Dele der ikke skal bruges.
 (NO) Deler som ikke er nødvendige.
 (SE) Ej nödvändiga delar.
 (FI) Tarpeettomat osat.
 (RU) Неиспользуемые детали.
 (PL) Niepotrzebne części.
 (CZ) Nepotřebné díly.
 (HU) Szükségtelen alkatrészek.
 (SK) Nepotrebné diely.
 (GR) Piese care nu sunt necesare.
 (NO) Unnødvendige detaljer.
 (SE) Nepotrební deli.
 (TR) Mı̇ kullanılmı̇yan parçalar.

- (DE) Kundenservice: www.revell-service.de
 (EN) Customer Service: www.revell-service.de
 (US) Customer Service: www.revell-service.de
 (FR) Service clientèle: www.revell-service.de
 (NL) Klantenservice: www.revell-service.de
 (ES) Servicio al cliente: www.revell-service.de
 (IT) Servizio clienti: www.revell-service.de
 (PT) Serviço de apoio ao cliente: www.revell-service.de
 (DK) Kundeservice: www.revell-service.de
 (NO) Kundeservice: www.revell-service.de
 (SE) Kundtjänst: www.revell-service.de

- (FI) Asiakaspalvelu: www.revell-service.de
 (RU) Служба поддержки клиентов: www.revell-service.de
 (PL) Dział obsługi klienta: www.revell-service.de
 (CZ) Zákaznický servis: www.revell-service.de
 (HU) Ügyfélszolgálat: www.revell-service.de
 (SK) Zákaznický servis: www.revell-service.de
 (RO) Serviciul clienți www.revell-service.de
 (GR) Ότλεν ζα οβσλужванε на κλιεnτι: www.revell-service.de
 (SI) Služba za pomoč strankam: www.revell-service.de
 (GR) Τμήμα εξυπηρέτησης πελατών: www.revell-service.de
 (TR) Müşteri hizmetleri: www.revell-service.de

1   

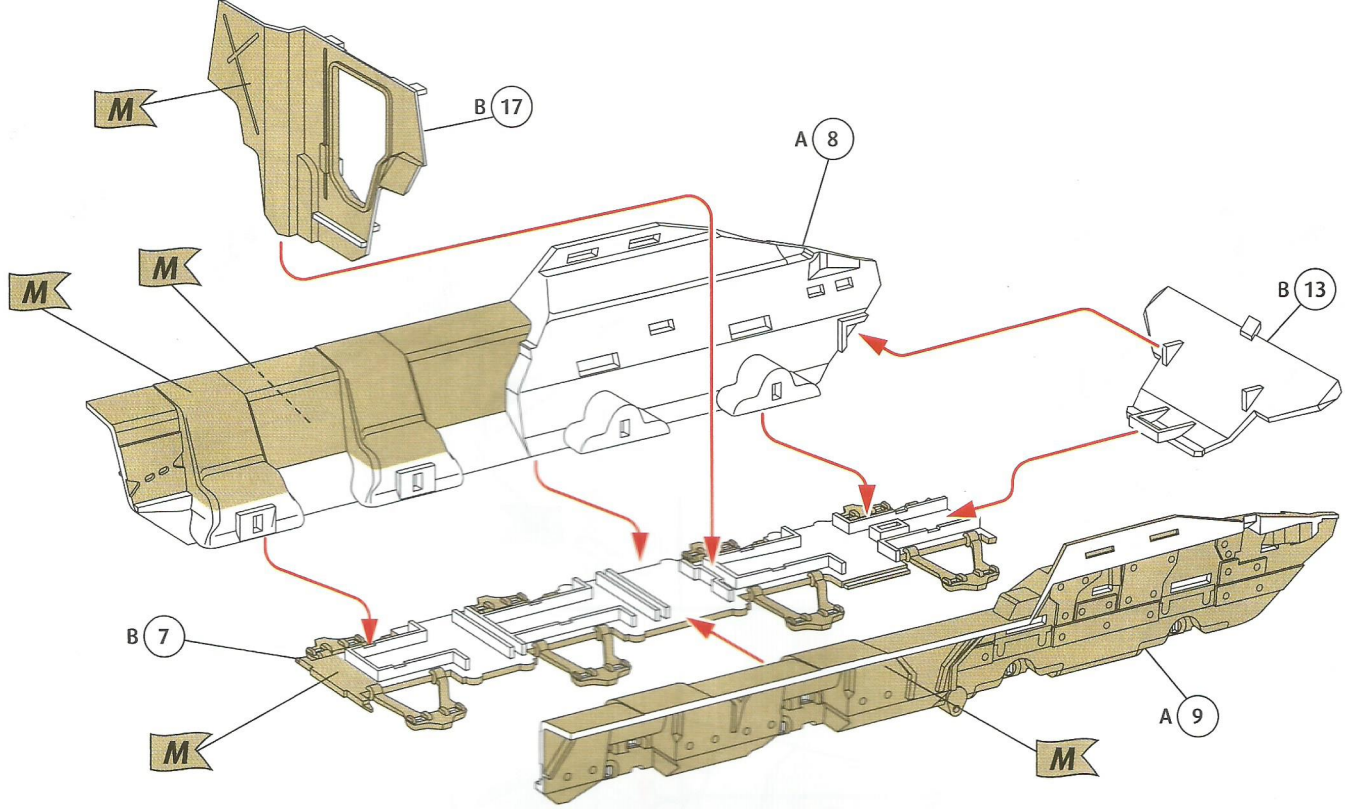

2   

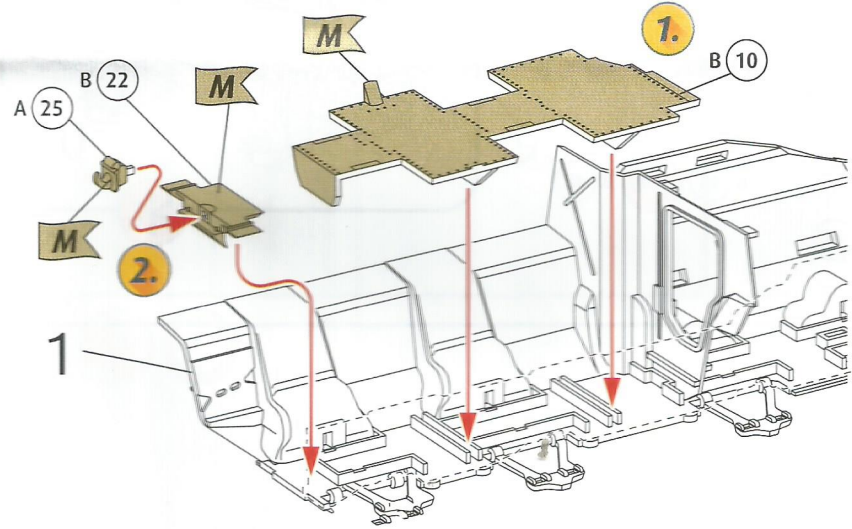

3   

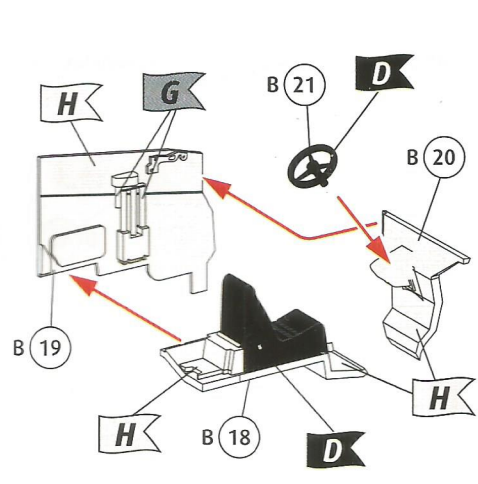

4  

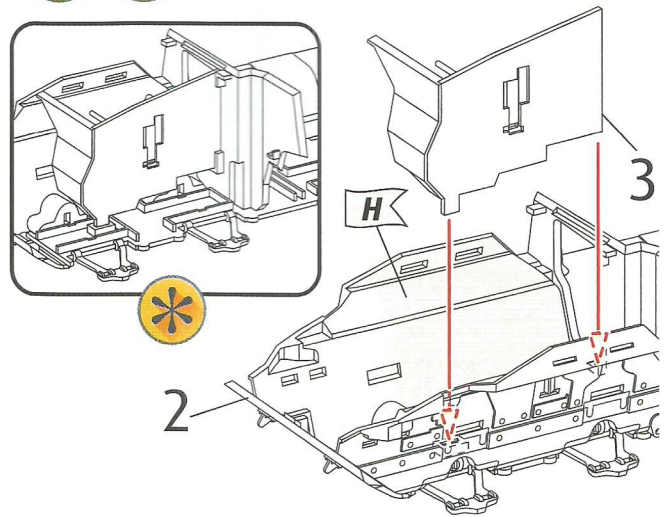

5  

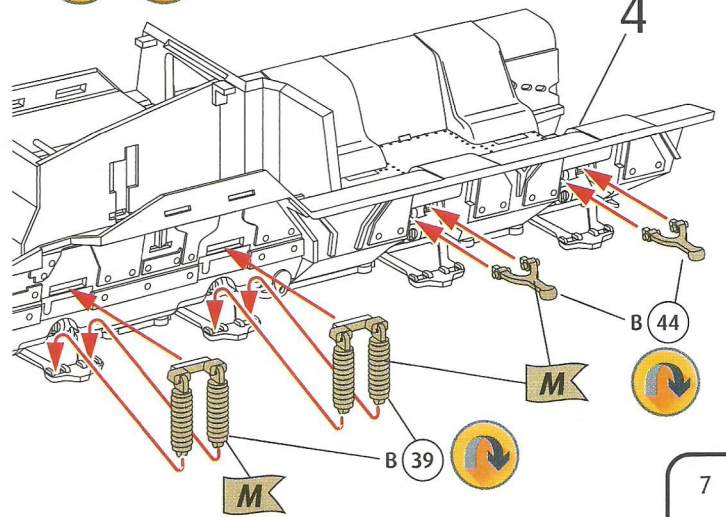

6

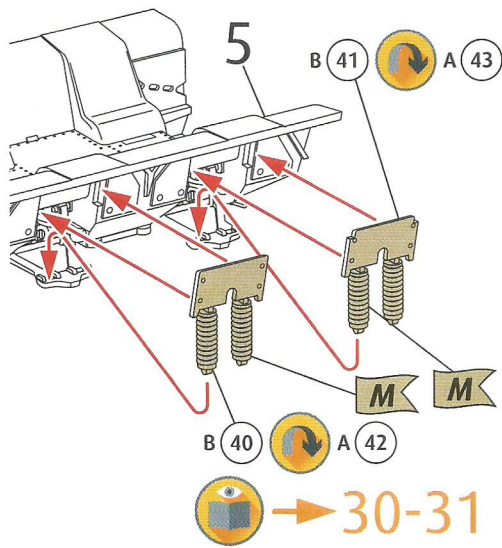

7

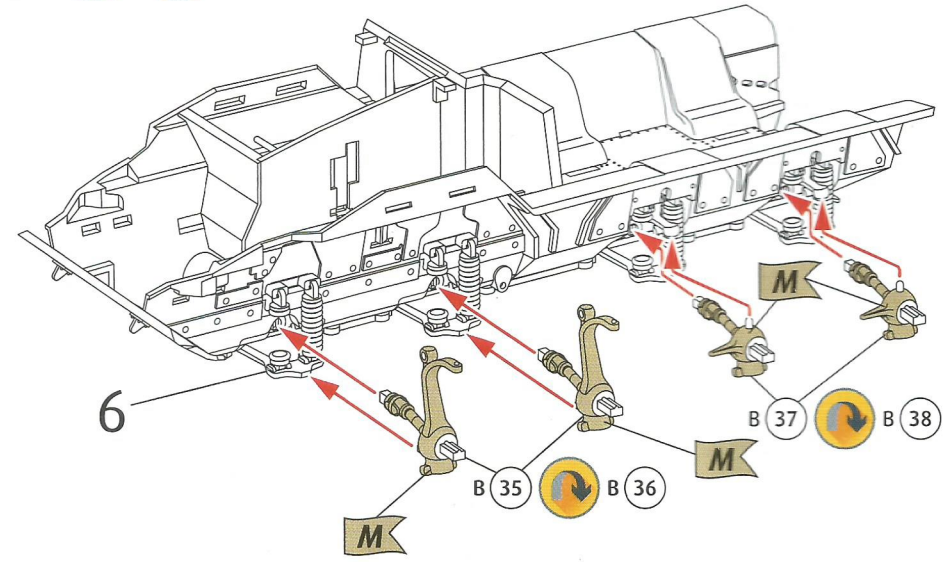

8

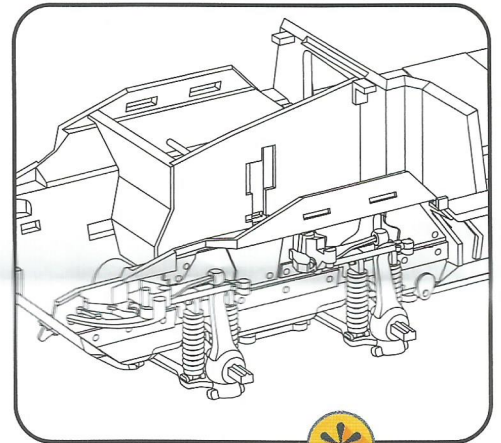
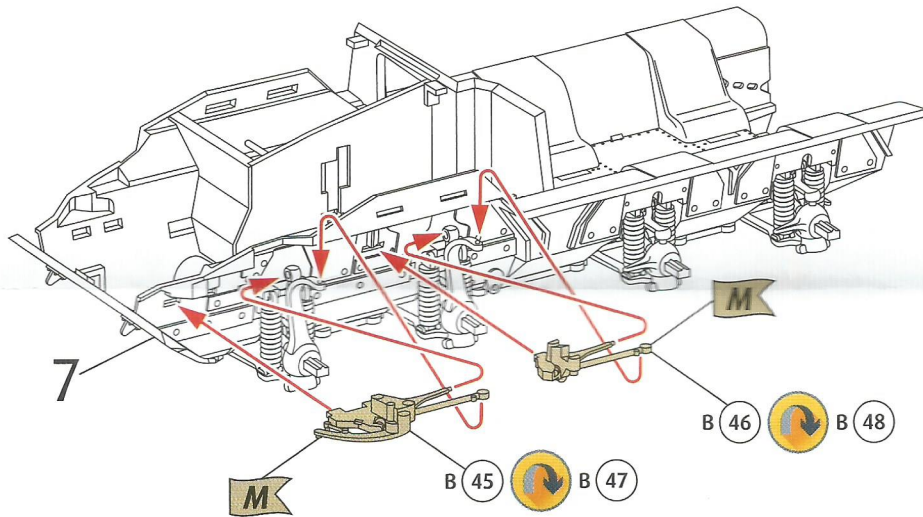

9

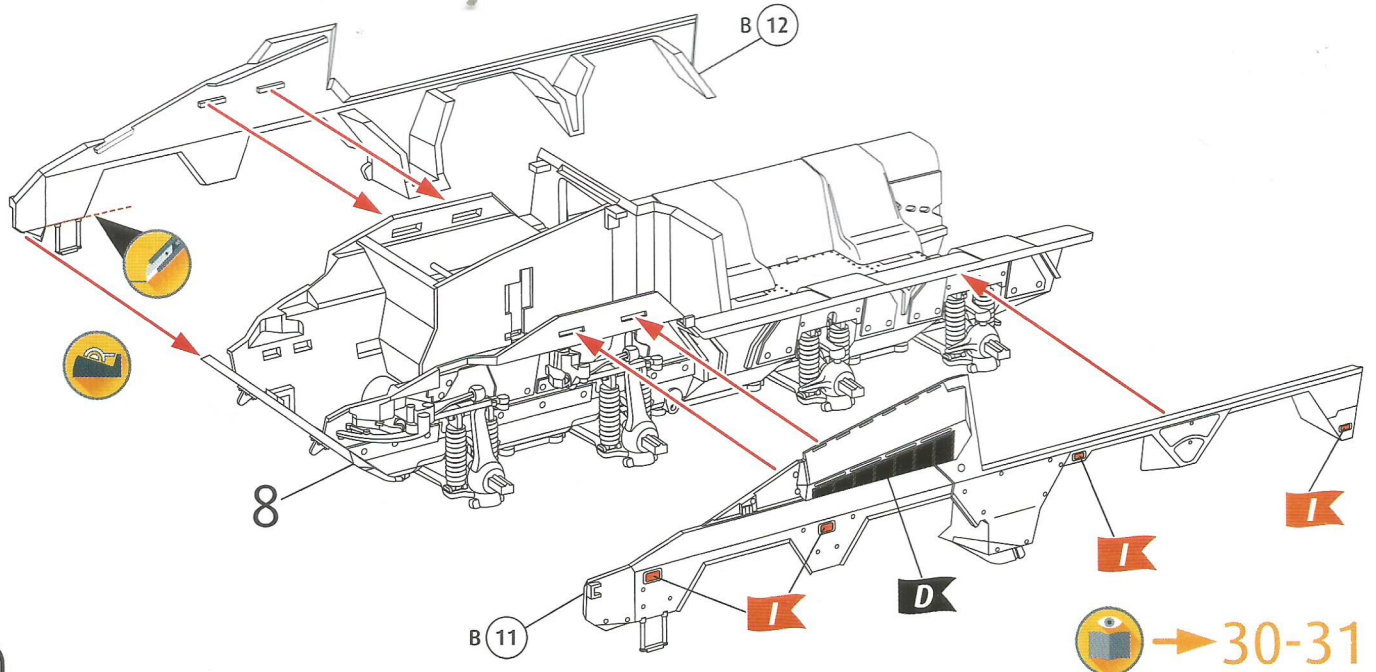

10

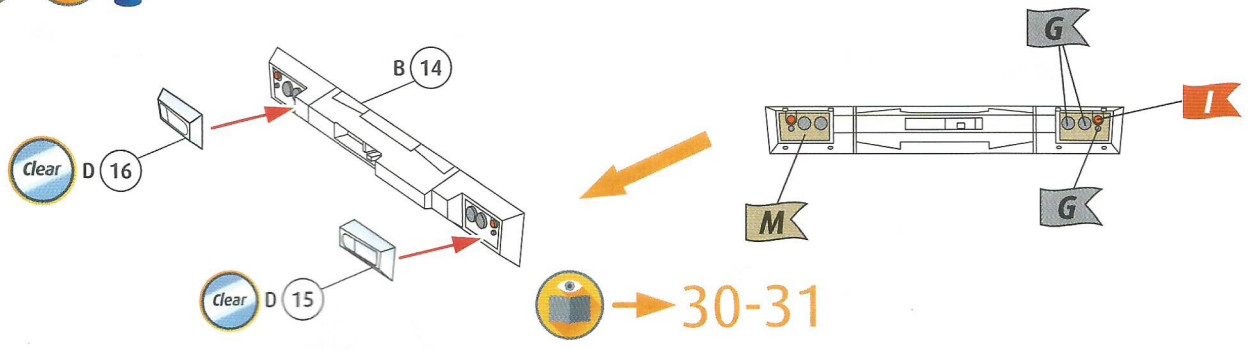

11

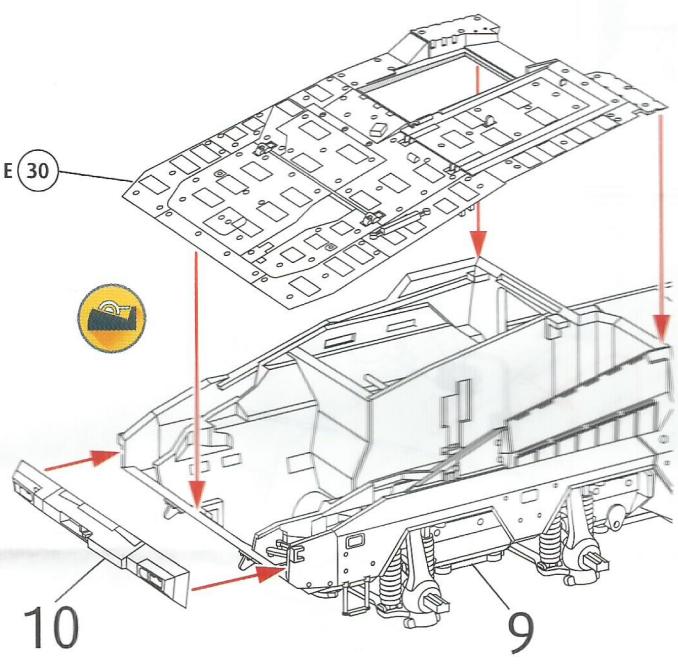

12

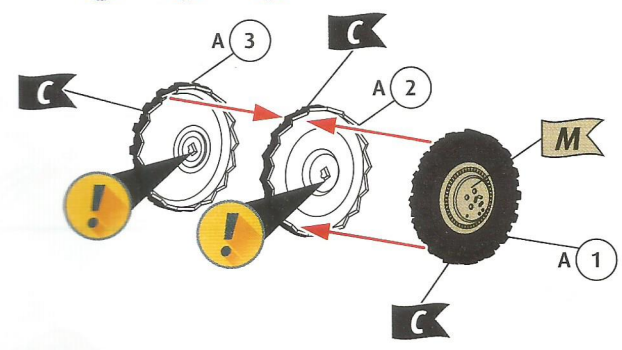

13

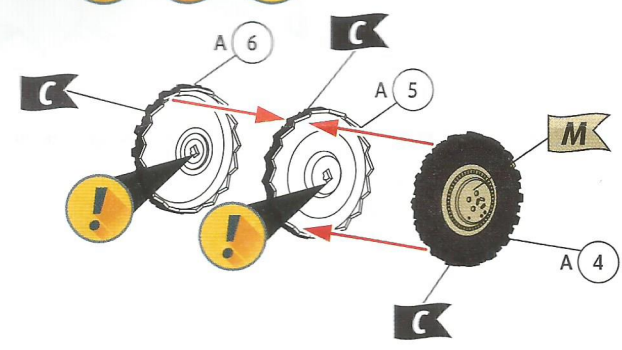

14

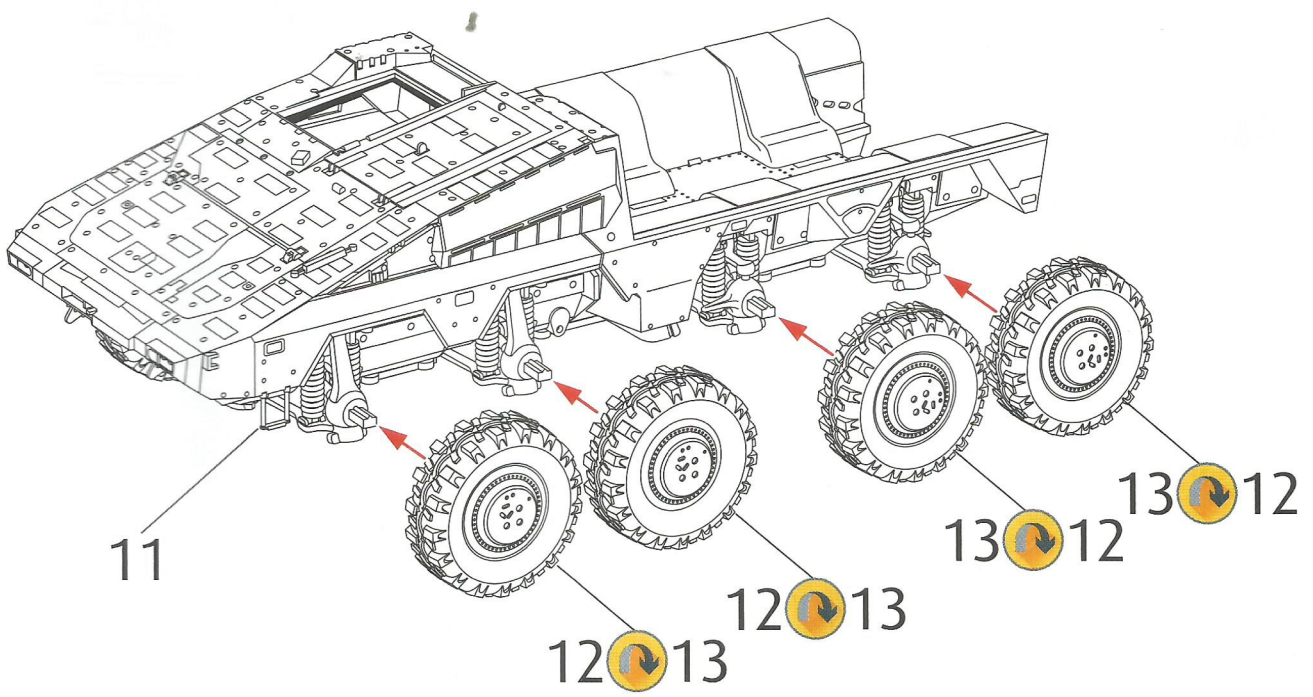

15

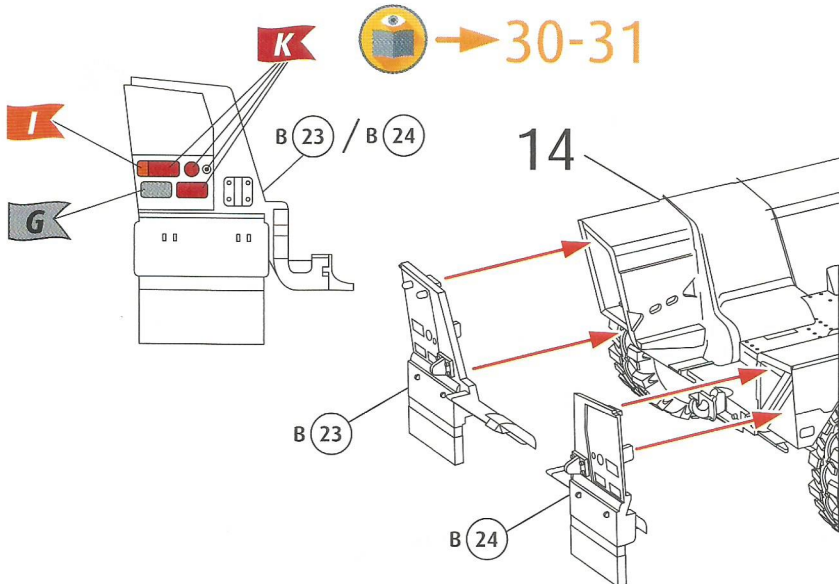

16

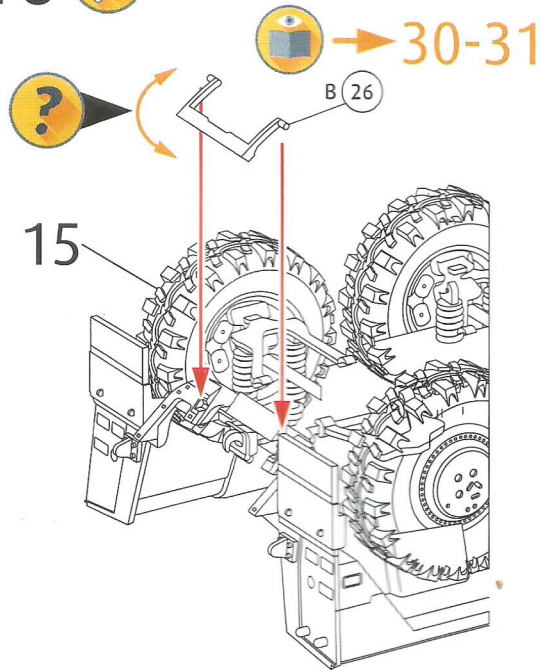

17

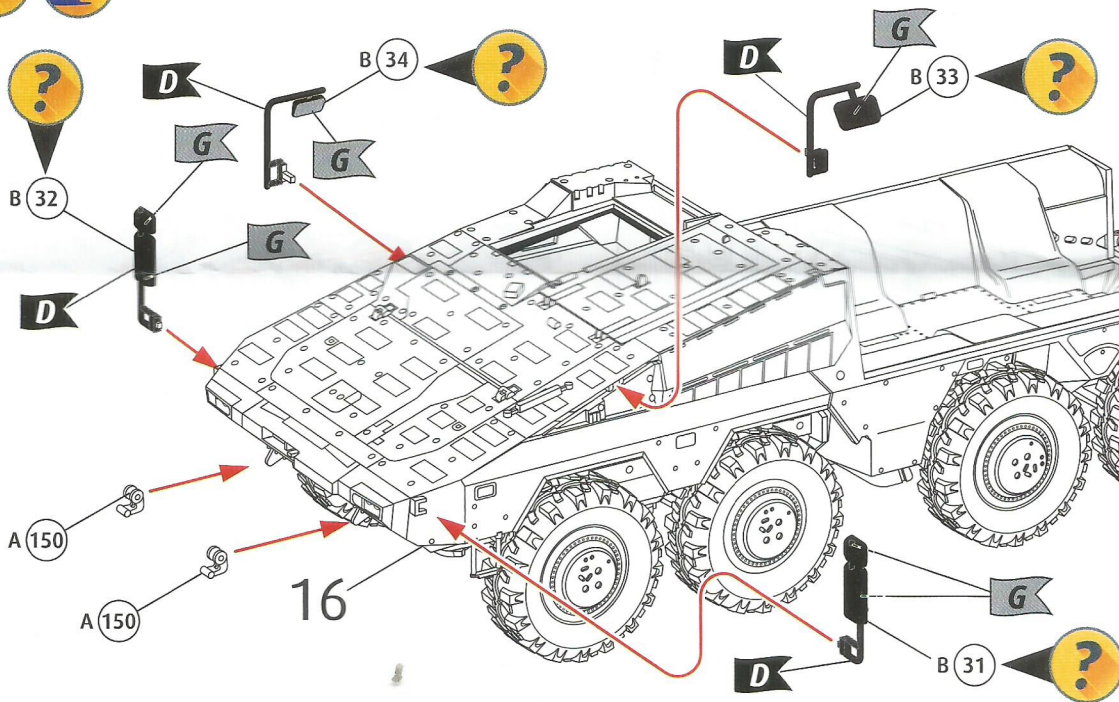

18

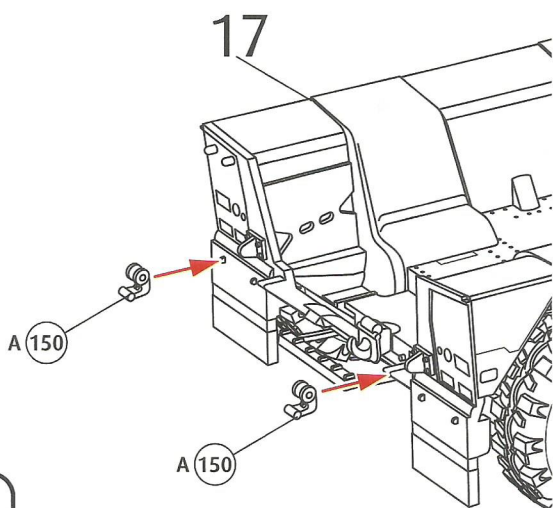

19

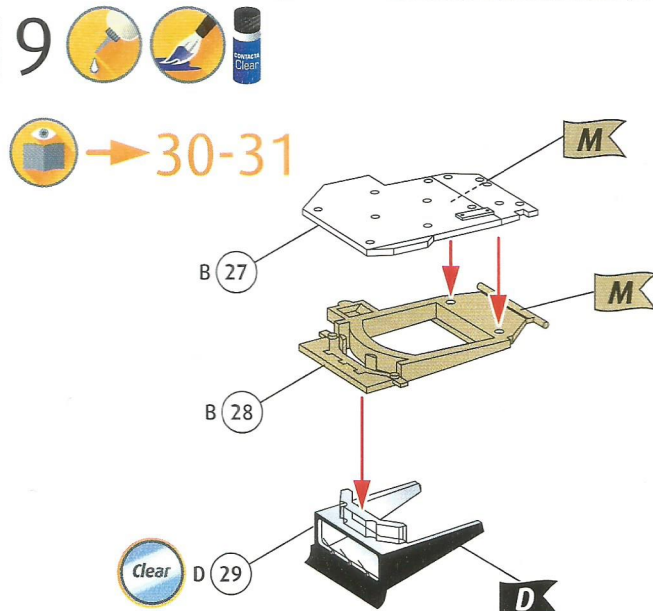

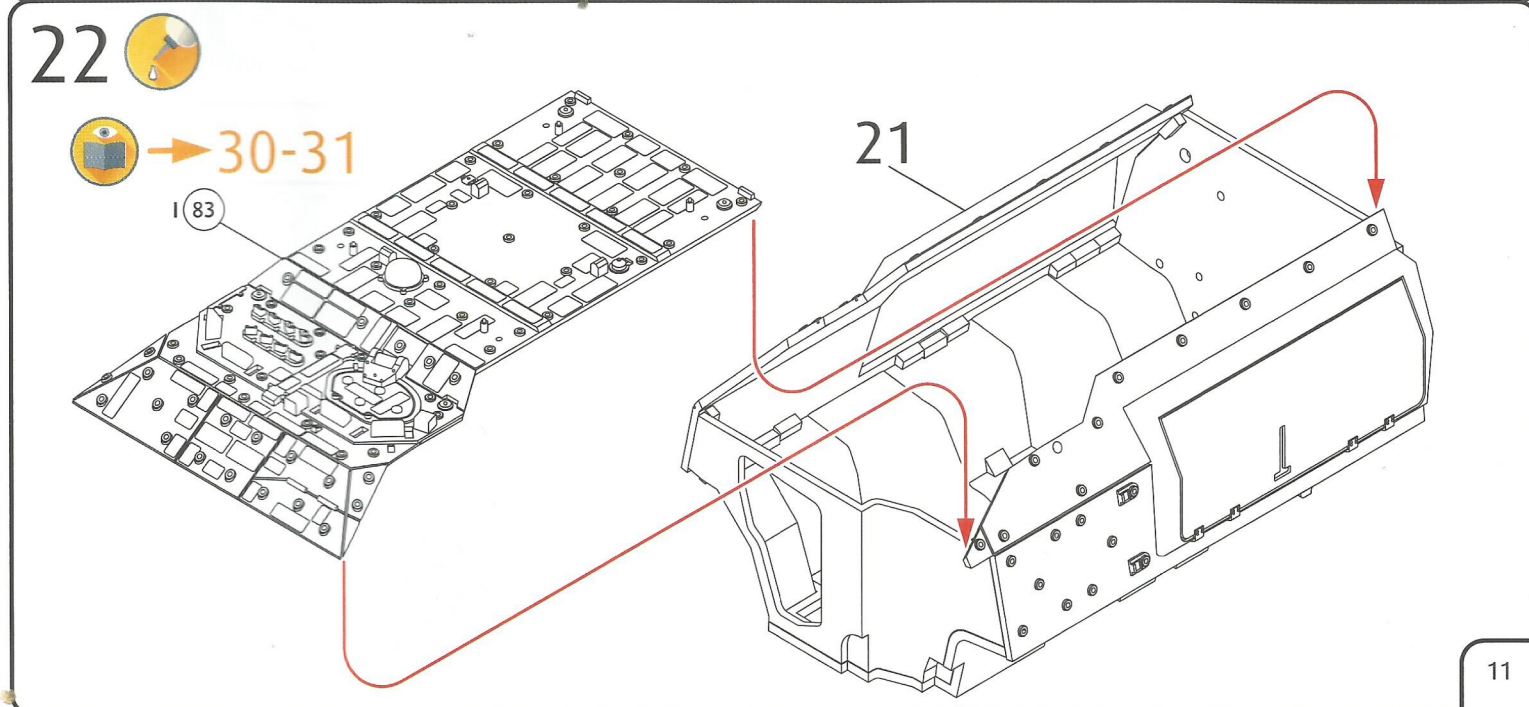
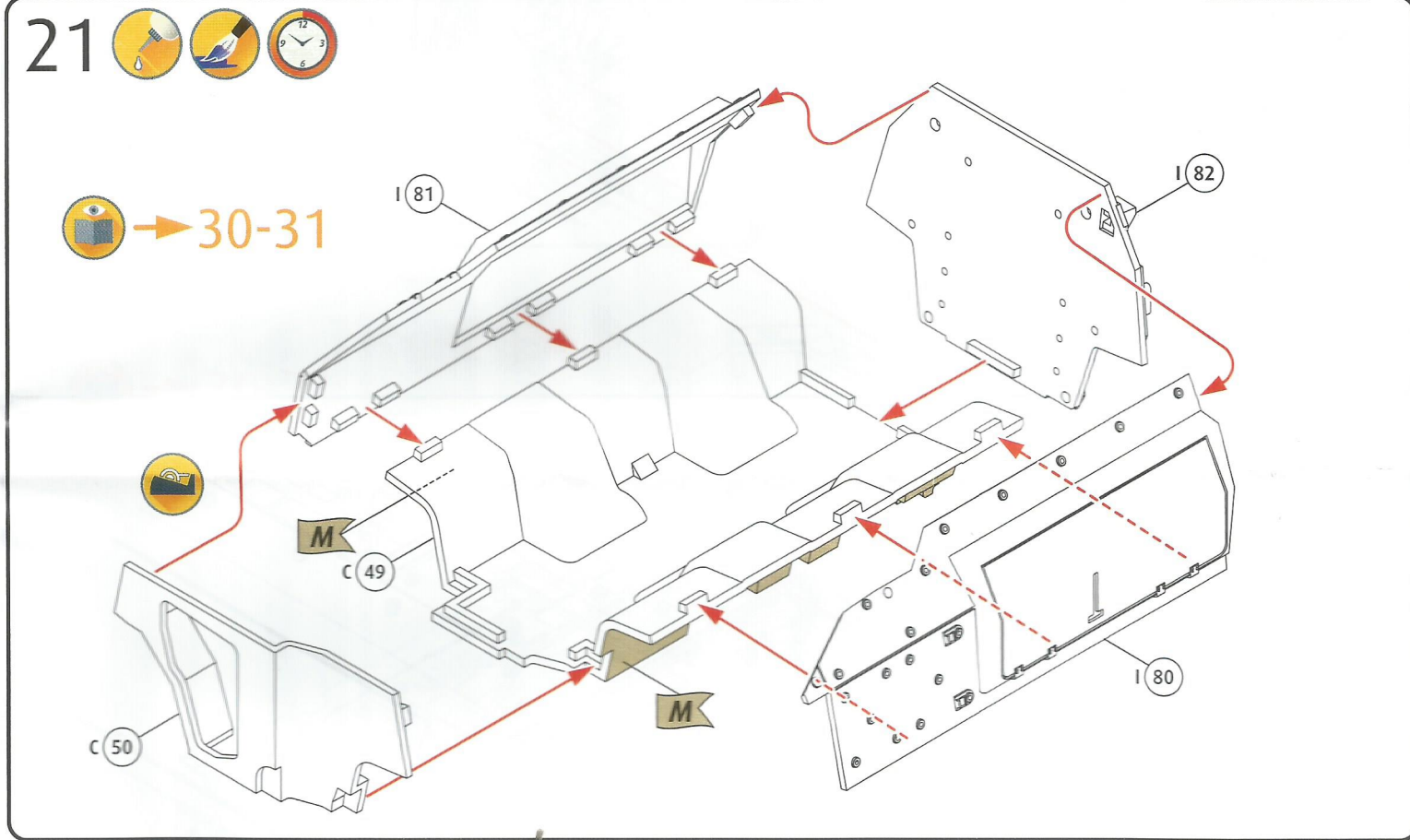
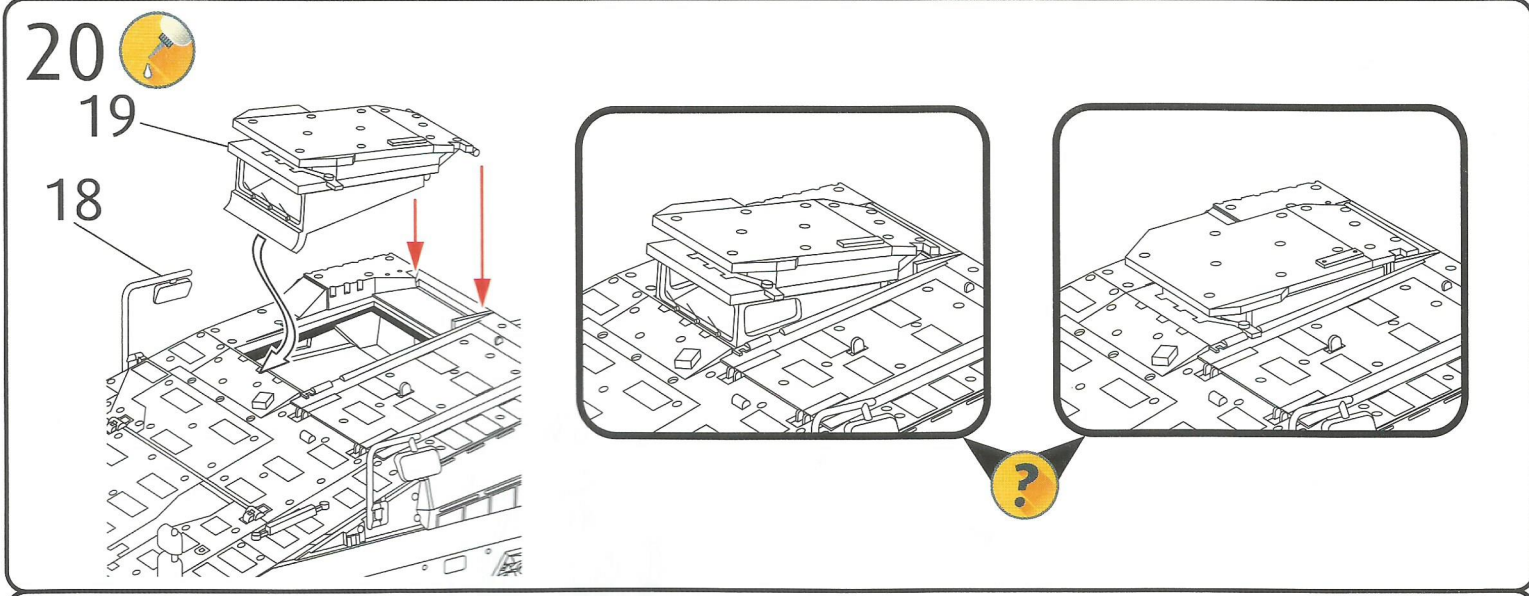

23

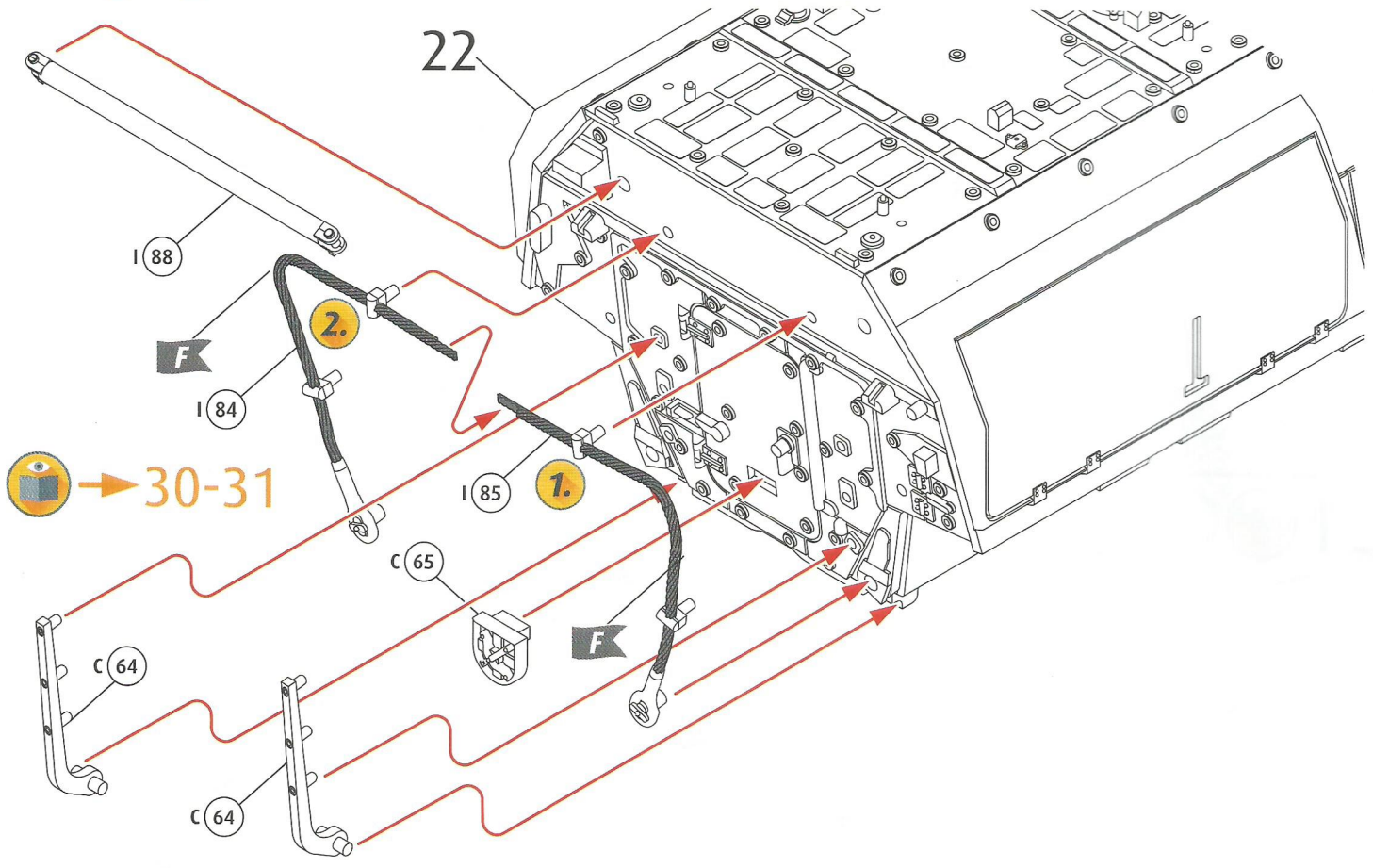

→ 30-31

24

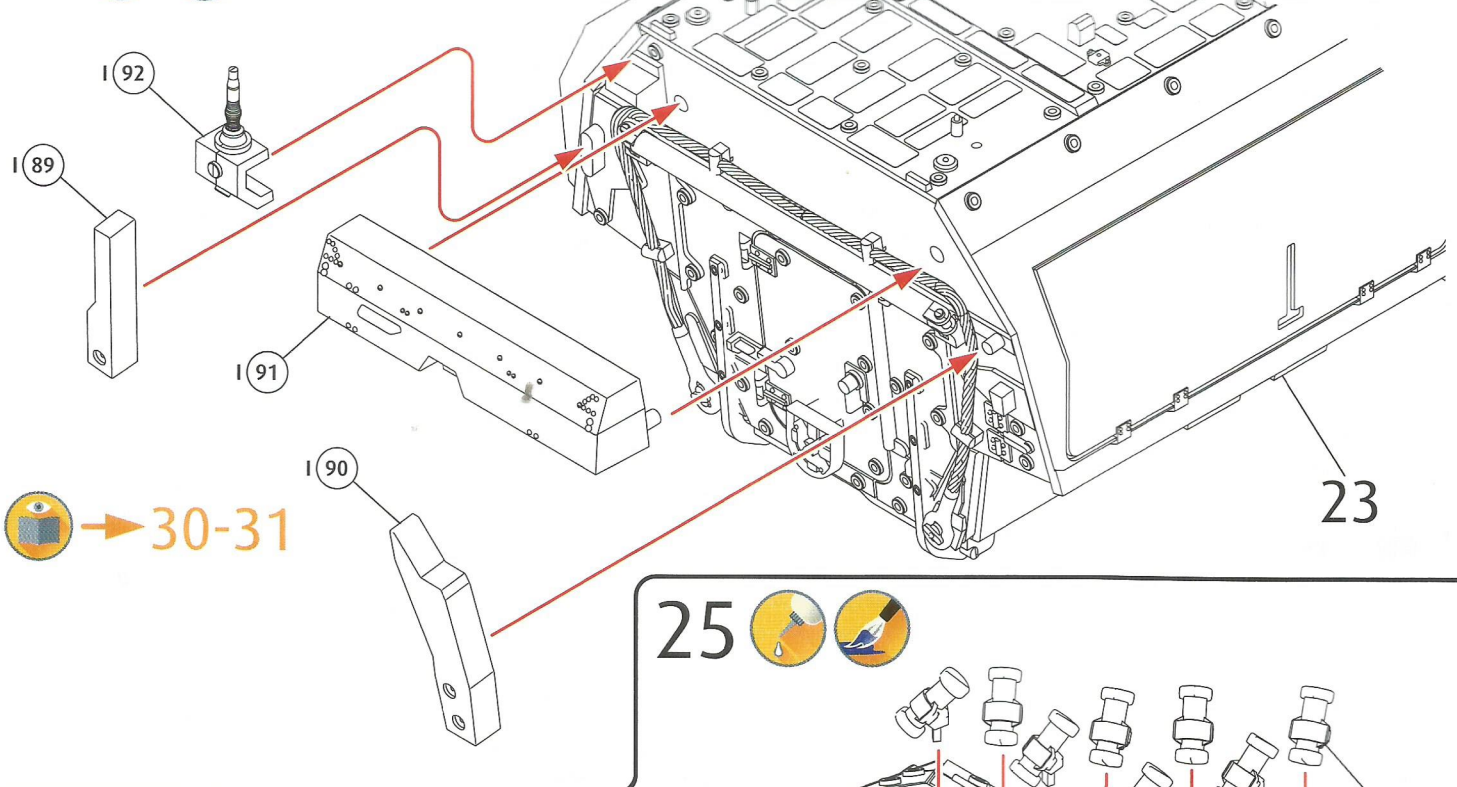

→ 30-31

25

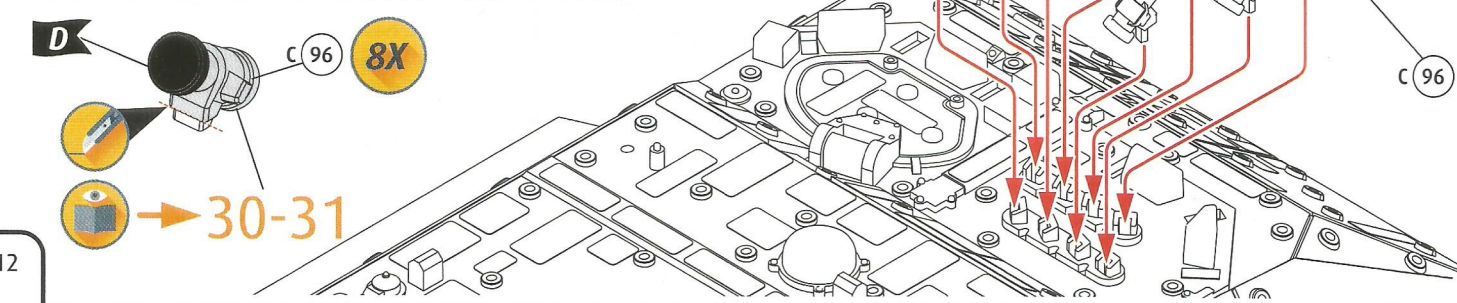

→ 30-31

